

СРАВНИТЕЛЬНЫЙ АНАЛИЗ

всероссийских проверочных работ

в 7 классах

СРАВНИТЕЛЬНЫЙ АНАЛИЗ

результатов всероссийских проверочных работ по русскому языку 7 класс

Наименование ОУ	Всего обучающ ихся	Всего писали	% всего писали	Итоги ВПР						Итоги III четверти 2020/21 учебного года						повыси ли	подтвер дили	понижи ли
				5	4	3	2	обученн ость	качеств о	5	4	3	2	обучен ность	качеств о			
СОШ№1	62	59	95,2	10	20	18	11	81,4	50,8	9	22	31	0	100,0	50,0	5,1	71,2	22,0
гимназия№2	83	76	91,6	3	39	29	5	93,4	55,3	6	51	26	0	100,0	68,7	5,3	53,9	40,8
СОШ№3	83	75	90,4	11	32	22	10	86,7	57,3	16	50	28	0	100,0	70,2	0,0	56,0	30,7
лицей№4	52	47	90,4	5	18	18	6	87,2	48,9	5	18	28	1	98,1	44,2	4,3	80,9	14,9
СОШ№5	54	53	98,1	2	16	26	9	83,0	34,0	1	21	48	1	98,6	31,0	3,8	66,0	30,2
СОШ№6	71	62	87,3	2	19	32	9	85,5	33,9	4	38	45	0	100,0	48,3	9,7	61,3	29,0
СОШ№7	84	74	88,1	4	30	28	12	83,8	45,9	8	45	29	2	97,6	63,1	5,4	70,3	24,3
СОШ№9	78	73	93,6	4	21	40	8	89,0	34,2	9	28	41	0	100,0	47,4	4,1	63,0	32,9
СОШ№11	33	30	90,9	0	10	15	5	83,3	33,3	0	11	22	0	100,0	33,3	3,3	43,3	53,3
СОШ№12	53	49	92,5	2	14	24	9	81,6	32,7	2	20	44	0	100,0	33,3	4,1	65,3	30,6
СОШ№13	107	106	99,1	3	31	63	9	91,5	32,1	6	35	80	0	100,0	33,9	5,7	71,7	22,6
СОШ№14	6	6	100,0	0	2	3	1	83,3	33,3	0	3	3	0	100,0	50,0	0,0	66,7	33,3
СОШ№15	145	140	96,6	16	30	77	17	87,9	32,9	23	40	81	0	100,0	43,8	1,4	79,3	20,0
СОШ№16	50	49	98,0	8	8	24	9	81,6	32,7	8	7	36	0	100,0	29,4	14,3	69,4	16,3
СОШ№17	37	34	91,9	1	11	16	6	82,4	35,3	5	8	24	0	100,0	35,1	0,0	67,6	32,4
СОШ№18	33	29	87,9	3	11	12	3	89,7	48,3	3	12	18	0	100,0	45,5	6,9	69,0	24,1
СОШ№19	9	9	100,0	0	3	5	1	88,9	33,3	1	2	6	0	100,0	33,3	0,0	77,8	22,2
СОШ№20	63	61	96,8	8	17	27	9	85,2	41,0	9	22	32	0	100,0	49,2	3,3	65,6	31,1
СОШ№21	39	36	92,3	0	12	19	5	86,1	33,3	0	15	24	0	100,0	38,5	2,8	77,8	19,4
СОШ№22	29	27	93,1	2	7	15	3	88,9	33,3	2	9	18	0	100,0	37,9	11,1	74,1	14,8
СОШ№23	62	56	90,3	4	16	29	7	87,5	35,7	3	23	39	0	100,0	40,0	7,1	67,9	25,0
СОШ№24	87	83	95,4	1	29	42	11	86,7	36,1	3	30	61	0	100,0	35,1	1,2	78,3	20,5
СОШ №25	25	22	88,0	0	7	11	4	81,8	31,8	0	8	17	0	100,0	32,0	4,5	63,6	31,8
СОШ№26	90	81	90,0	3	31	36	11	86,4	42,0	3	36	62	0	100,0	38,6	1,2	81,5	17,3
СОШ№27	15	15	100,0	0	5	8	2	86,7	33,3	3	5	7	0	100,0	53,3	0,0	73,3	26,7
СОШ№28	10	9	90,0	0	3	5	1	88,9	33,3	0	5	5	0	100,0	50,0	0,0	77,8	22,2
СОШ№29	119	109	91,6	16	52	36	5	95,4	62,4	13	62	43	1	99,2	63,0	10,1	81,7	8,3
ОКРУГ	1579	1470	93,1	108	494	680	188	87,2	41	142	626	898	5	99,7	46,0	4,6	70,2	24,5

Анализ результатов ВПР по русскому языку в сравнении с итогами III четверти 2020/21 учебного года

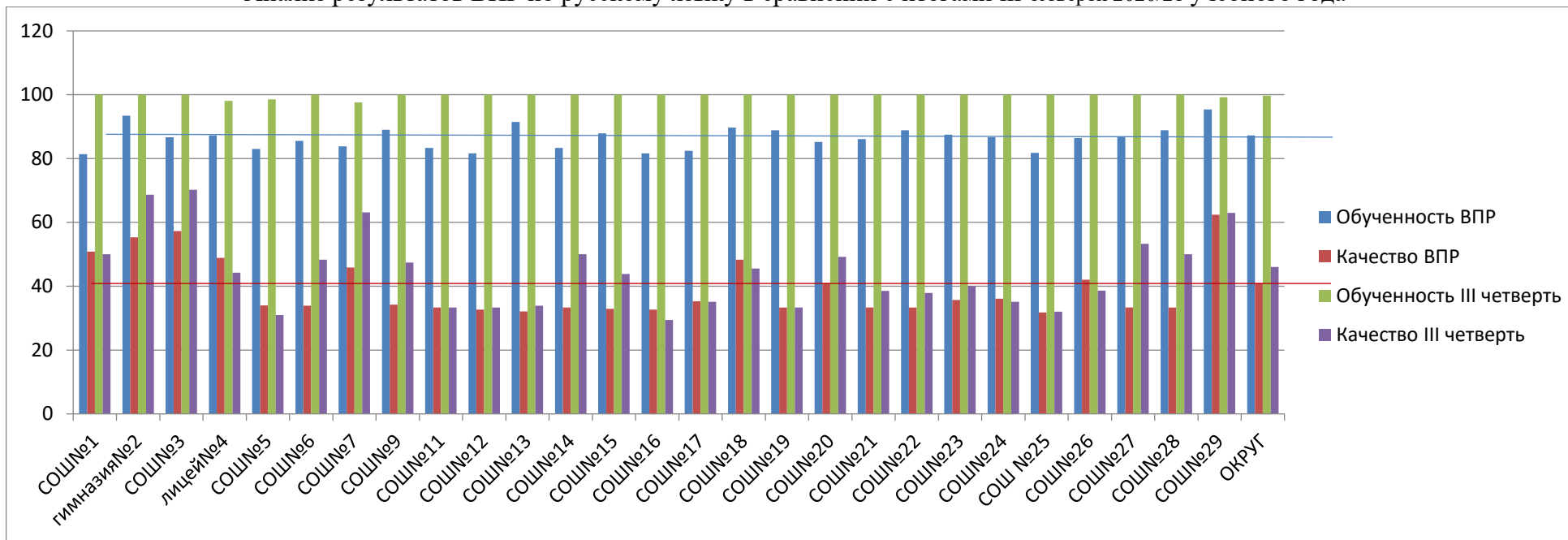

Распределение групп баллов (%)

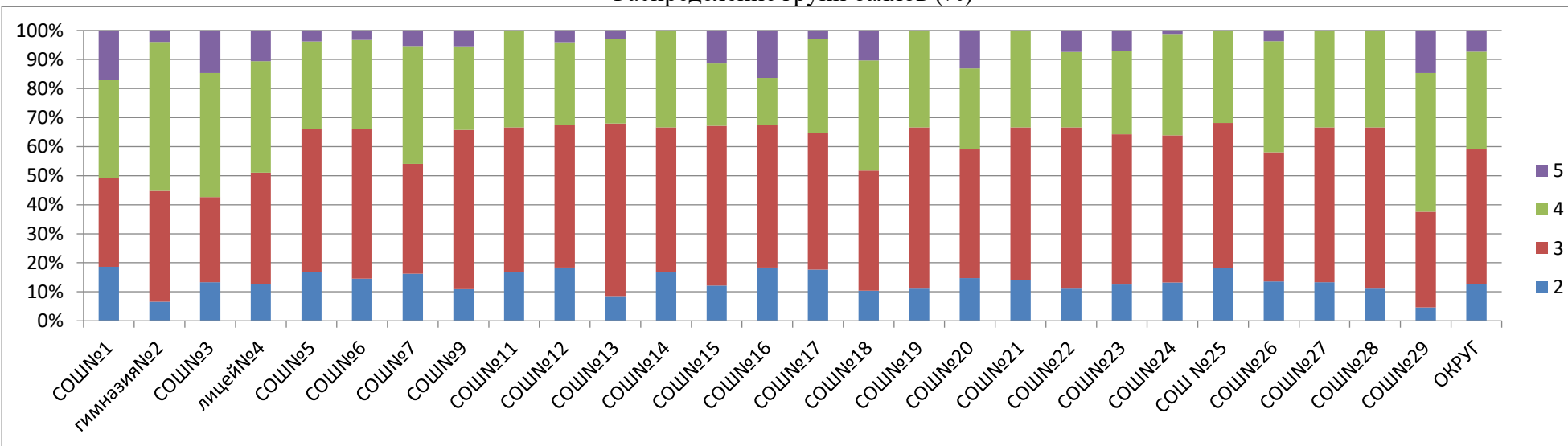

Соответствие отметок итогам III четверти 2020/21 учебного года (%)

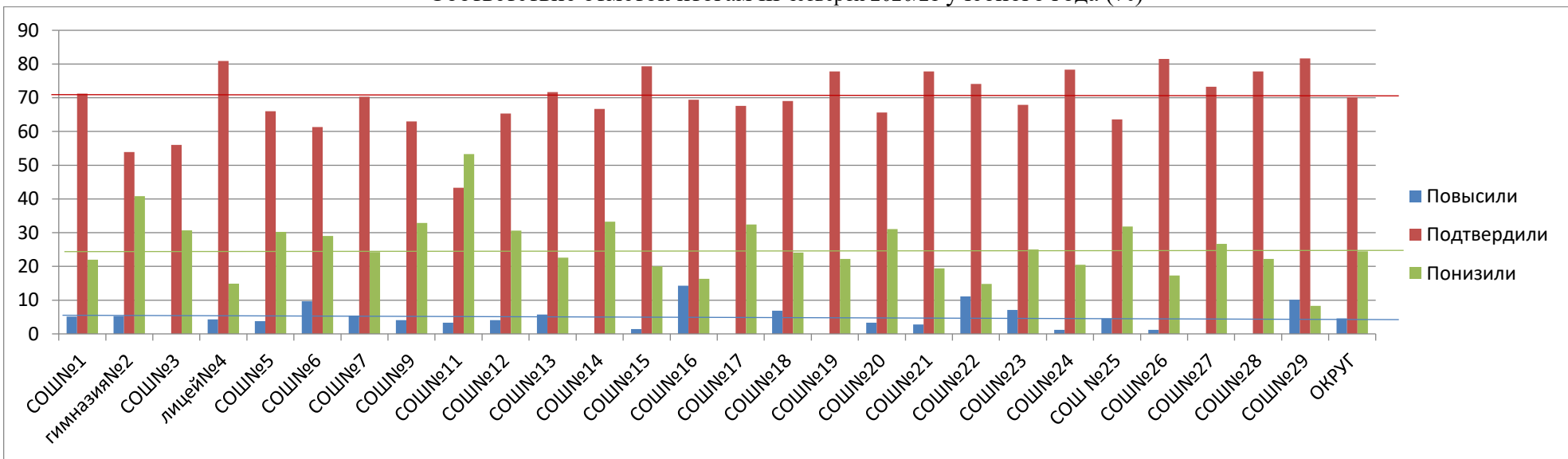

Сравнительный анализ качества выполнения заданий

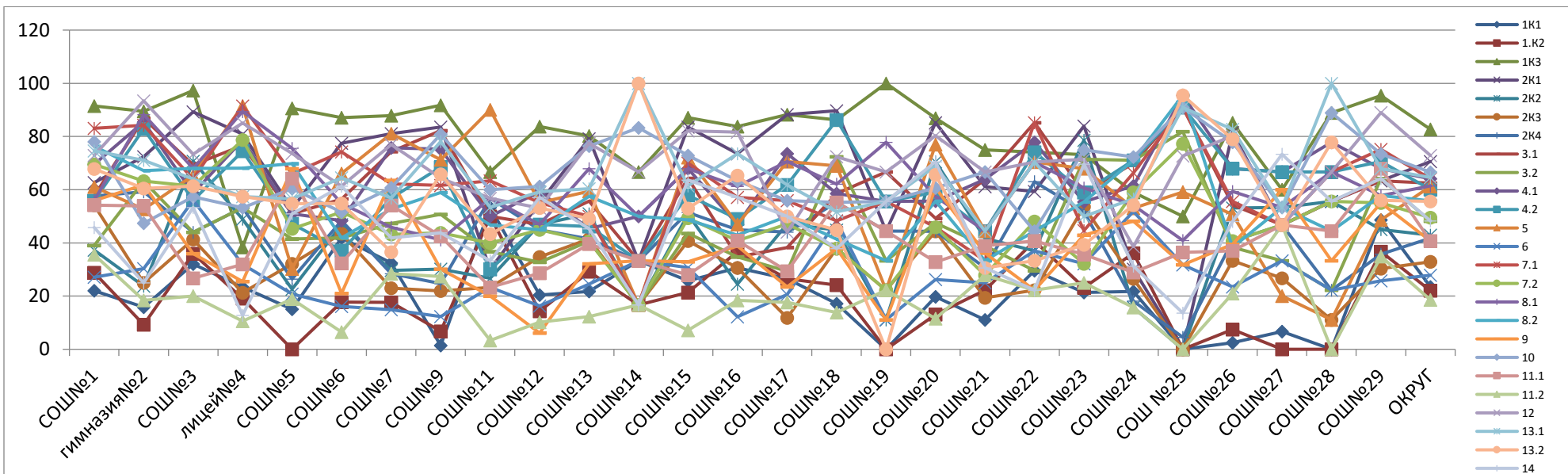

Анализ выполнения заданий всероссийских проверочных работ по русскому языку 7 класс

Наименование ОУ	Все го пис али	% выполнения заданий																								
		1К1	1.К2	1К3	2К1	2К2	2К3	2К4	3.1	3.2	4.1	4.2	5	6	7.1	7.2	8.1	8.2	9	10	11.1	11.2	12	13.1	13.2	14
		46	36	26	36	36	36	36	16	16	16	16	26	26	16	16	26	16	26	16	26	26	36	16	16	16
СОШ№1	59	22,0	28,8	91,5	62,7	37,3	54,2	57,6	57,6	39,0	69,5	55,9	61,0	27,1	83,1	69,5	55,9	76,3	55,9	78,0	54,2	35,6	72,9	74,6	67,8	45,8
гимназия№2	76	15,8	9,2	89,5	72,4	23,7	25,0	59,2	86,8	63,2	85,5	82,9	52,6	30,3	84,2	63,2	88,2	67,1	61,8	47,4	53,9	18,4	93,4	71,1	60,5	25,0
СОШ№3	75	32,0	36,0	97,3	89,3	70,7	41,3	44,0	69,3	44,0	58,7	56,0	65,3	56,0	64,0	61,3	68,0	68,0	36,0	57,3	26,7	20,0	73,3	64,0	61,3	53,3
лицей№4	47	23,4	19,1	38,3	80,9	48,9	21,3	53,2	76,6	53,2	78,7	74,5	91,5	31,9	91,5	78,7	89,4	68,1	25,5	53,2	31,9	10,6	85,1	57,4	57,4	12,8
СОШ№5	53	15,1	0,0	90,6	52,8	22,6	32,1	26,4	50,9	41,5	50,9	47,2	30,2	20,8	66,0	45,3	75,5	69,8	67,9	60,4	64,2	18,9	73,6	56,6	54,7	50,9
СОШ№6	62	41,9	17,7	87,1	77,4	46,8	43,5	48,4	56,5	41,9	48,4	37,1	66,1	16,1	74,2	51,6	54,8	41,9	21,0	51,6	32,3	6,5	61,3	64,5	54,8	61,3
СОШ№7	74	32,4	17,6	87,8	81,1	29,7	23,0	28,4	74,3	47,3	75,7	56,8	81,1	14,9	62,2	43,2	45,9	52,7	63,5	60,8	54,1	28,4	77,0	56,8	36,5	41,9
СОШ№9	73	1,4	6,8	91,8	83,6	30,1	21,9	24,7	82,2	50,7	75,3	68,5	71,2	12,3	61,6	43,8	41,1	58,9	30,1	80,8	42,5	27,4	64,4	78,1	65,8	43,8
СОШ№11	30	53,3	50,0	66,7	30,0	26,7	23,3	56,7	50,0	36,7	50,0	30,0	90,0	23,3	63,3	40,0	56,7	46,7	20,0	60,0	23,3	3,3	56,7	53,3	43,3	33,3
СОШ№12	49	20,4	14,3	83,7	55,1	46,9	34,7	44,9	46,9	32,7	59,2	46,9	55,1	16,3	55,1	44,9	46,9	44,9	6,1	61,2	28,6	10,2	53,1	59,2	53,1	57,1
СОШ№13	106	21,7	29,2	80,2	79,2	50,9	41,5	41,5	55,7	40,6	45,3	46,2	59,4	24,5	50,0	40,6	67,9	57,5	32,1	76,4	39,6	12,3	77,4	60,4	49,1	45,3
СОШ№14	6	33,3	16,7	66,7	33,3	16,7	16,7	33,3	33,3	16,7	50,0	33,3	16,7	33,3	16,7	16,7	50,0	50,0	33,3	83,3	33,3	16,7	66,7	100,0	100,0	16,7
СОШ№15	140	25,7	21,4	87,1	83,6	50,7	40,7	51,4	64,3	43,6	67,9	57,9	72,1	30,7	70,0	49,3	67,9	48,6	32,9	72,9	27,9	7,1	82,1	61,4	52,9	63,6
СОШ№16	49	30,6	36,7	83,7	73,5	24,5	30,6	44,9	34,7	34,7	46,9	49,0	46,9	12,2	57,1	40,8	61,2	42,9	38,8	63,3	40,8	18,4	81,6	73,5	65,3	57,1
СОШ№17	34	26,5	26,5	88,2	88,2	47,1	11,8	44,1	38,2	29,4	73,5	61,8	70,6	20,6	55,9	47,1	70,6	50,0	23,5	55,9	29,4	17,6	44,1	61,8	50,0	50,0
СОШ№18	29	17,2	24,1	86,2	89,7	44,8	37,9	55,2	58,6	72,4	58,6	86,2	69,0	48,3	48,3	37,9	62,1	41,4	37,9	55,2	55,2	13,8	72,4	51,7	44,8	37,9
СОШ№19	9	0,0	0,0	100,0	44,4	11,1	22,2	44,4	66,7	33,3	55,6	55,6	22,2	11,1	55,6	22,2	77,8	33,3	11,1	55,6	44,4	22,2	66,7	55,6	0,0	55,6
СОШ№20	61	19,7	13,1	86,9	85,2	70,5	44,3	44,3	49,2	47,5	55,7	59,0	77,0	26,2	45,9	45,9	57,4	55,7	60,7	60,7	32,8	11,5	80,3	68,9	65,6	70,5
СОШ№21	36	11,1	22,2	75,0	61,1	41,7	19,4	30,6	63,9	38,9	63,9	44,4	44,4	25,0	33,3	27,8	44,4	33,3	36,1	66,7	38,9	27,8	66,7	44,4	30,6	30,6
СОШ№22	27	29,6	40,7	74,1	59,3	37,0	22,2	63,0	85,2	29,6	77,8	74,1	70,4	37,0	85,2	48,1	70,4	44,4	22,2	44,4	40,7	22,2	70,4	70,4	33,3	22,2
СОШ№23	56	21,4	23,2	73,2	83,9	78,6	53,6	51,8	58,9	71,4	55,4	58,9	67,9	32,1	44,6	32,1	60,7	55,4	42,9	75,0	35,7	25,0	71,4	50,0	39,3	69,6
СОШ№24	83	21,7	36,1	59,0	30,1	15,7	26,5	18,1	69,9	71,1	61,4	71,1	53,0	51,8	66,3	59,0	54,2	71,1	48,2	72,3	28,9	15,7	38,6	56,6	54,2	31,3
СОШ№25	22	0,0	0,0	50,0	0,0	0,0	0,0	4,5	90,9	81,8	95,5	90,9	59,1	31,8	90,9	77,3	40,9	95,5	31,8	90,9	36,4	0,0	72,7	90,9	95,5	13,6
СОШ№26	81	2,5	7,4	85,2	81,5	53,1	33,3	40,7	54,3	38,3	67,9	67,9	50,6	23,5	55,6	40,7	59,3	38,3	39,5	77,8	37,0	21,0	80,2	82,7	79,0	48,1
СОШ№27	15	6,7	0,0	60,0	46,7	53,3	26,7	46,7	46,7	33,3	66,7	66,7	20,0	33,3	46,7	46,7	53,3	53,3	60,0	53,3	46,7	46,7	46,7	53,3	46,7	73,3
СОШ№28	9	0,0	0,0	88,9	55,6	55,6	11,1	22,2	55,6	22,2	77,8	66,7	11,1	22,2	66,7	55,6	66,7	44,4	33,3	88,9	44,4	0,0	66,7	100,0	77,8	55,6
СОШ№29	109	48,6	36,7	95,4	63,3	45,0	30,3	35,8	63,3	64,2	67,9	70,6	48,6	25,7	75,2	55,0	57,8	57,8	55,0	73,4	67,9	34,9	89,0	67,9	56,0	64,2
ОКРУГ	1470	23,5	22,0	82,7	70,6	42,9	32,9	41,8	62,5	48,2	64,1	60,1	61,2	27,8	64,1	49,5	61,4	55,8	40,7	66,6	40,7	18,6	72,9	64,6	55,6	48,3

СРАВНИТЕЛЬНЫЙ АНАЛИЗ
результатов всероссийских проверочных работ по математике 7 класс

Наименование ОУ	Всего обучающихся	Всего писали	% всего писали	Итоги ВПР						Итоги III четверти 2020/21 учебного года						повысили	подтвердили	понижили
				5	4	3	2	обученность	качество	5	4	3	2	обученность	качество			
СОШ№1	62	59	96,7	3	22	29	5	91,5	42,4	9	21	32	0	100,0	48,4	6,8	62,7	30,5
гимназия№2	83	74	89,2	10	26	29	9	87,8	48,6	25	31	27	0	100,0	67,5	14,9	40,5	44,6
СОШ№3	83	77	92,8	8	25	34	10	87,0	42,9	16	43	35	0	100,0	62,8	2,6	55,8	41,6
лицей№4	52	47	92,2	5	14	21	7	85,1	40,4	4	20	27	1	98,1	46,2	2,1	74,5	21,3
СОШ№5	54	51	96,2	1	15	28	7	86,3	31,4	2	14	55	0	100,0	22,5	7,8	68,6	23,5
СОШ№6	71	61	85,9	2	29	25	5	91,8	50,8	9	37	41	0	100,0	52,9	9,8	50,8	39,3
СОШ№7	84	75	89,3	5	22	34	14	81,3	36,0	6	25	51	2	97,6	36,9	4,0	73,3	25,3
СОШ№9	78	68	87,2	5	16	38	9	86,8	30,9	6	21	51	0	100,0	34,6	11,8	57,4	30,9
СОШ№11	33	29	87,9	0	9	15	5	82,8	31,0	1	11	21	0	100,0	36,4	6,9	58,6	48,3
СОШ№12	53	49	92,5	4	14	27	4	91,8	36,7	6	22	38	0	100,0	42,4	4,1	71,4	24,5
СОШ№13	107	106	97,2	2	32	55	17	84,0	32,1	7	33	81	0	100,0	33,1	1,9	69,8	28,3
СОШ№14	6	6	100,0	0	2	3	1	83,3	33,3	0	1	5	0	100,0	16,7	16,7	50,0	33,3
СОШ№15	145	141	97,2	15	32	81	13	90,8	33,3	24	31	89	0	100,0	38,2	3,5	79,4	17,0
СОШ№16	50	50	100,0	1	14	27	8	84,0	30,0	3	13	35	0	100,0	31,4	4,0	72,0	24,0
СОШ№17	37	35	94,6	1	10	18	6	82,9	31,4	1	12	24	0	100,0	35,1	0,0	80,0	20,0
СОШ№18	33	28	84,8	3	7	15	3	89,3	35,7	3	10	20	0	100,0	39,4	3,6	78,6	21,4
СОШ№19	9	7	77,8	1	2	3	1	85,7	42,9	1	2	6	0	100,0	33,3	0,0	71,4	28,6
СОШ№20	63	62	98,4	1	19	34	8	87,1	32,3	3	19	41	0	100,0	34,9	4,8	69,4	25,8
СОШ№21	39	35	89,7	1	11	17	6	82,9	34,3	1	16	22	0	100,0	43,6	2,9	71,4	25,7
СОШ№22	29	27	93,1	0	10	13	4	85,2	37,0	2	10	17	0	100,0	41,4	0,0	70,4	29,6
СОШ№23	62	57	91,9	2	16	35	4	93,0	31,6	5	11	49	0	100,0	24,6	3,5	80,7	15,8
СОШ№24	87	82	94,3	2	27	40	13	84,1	35,4	11	34	49	0	100,0	47,9	2,4	59,8	37,8
СОШ №25	25	21	84,0	0	7	10	4	81,0	33,3	0	7	18	0	100,0	28,0	0,0	81,0	23,8
СОШ№26	90	80	88,9	2	26	50	2	97,5	35,0	8	37	56	0	100,0	44,6	10,0	76,3	18,8
СОШ№27	15	15	100,0	2	3	7	3	80,0	33,3	3	3	9	0	100,0	40,0	0,0	66,7	33,3
СОШ№28	10	9	90,0	0	3	5	1	88,9	33,3	0	5	5	0	100,0	50,0	0,0	77,8	22,2
СОШ№29	119	111	93,3	20	51	33	7	93,7	64,0	25	52	40	2	98,3	64,7	7,2	74,8	18,0
ОКРУГ	1579	1462	92,6	96	464	726	176	88,0	38,3	181	541	944	5	99,7	43,2	5,3	68,2	27,2

Анализ результатов ВПР по математике в сравнении с итогами III четверти 2020/21 учебного года

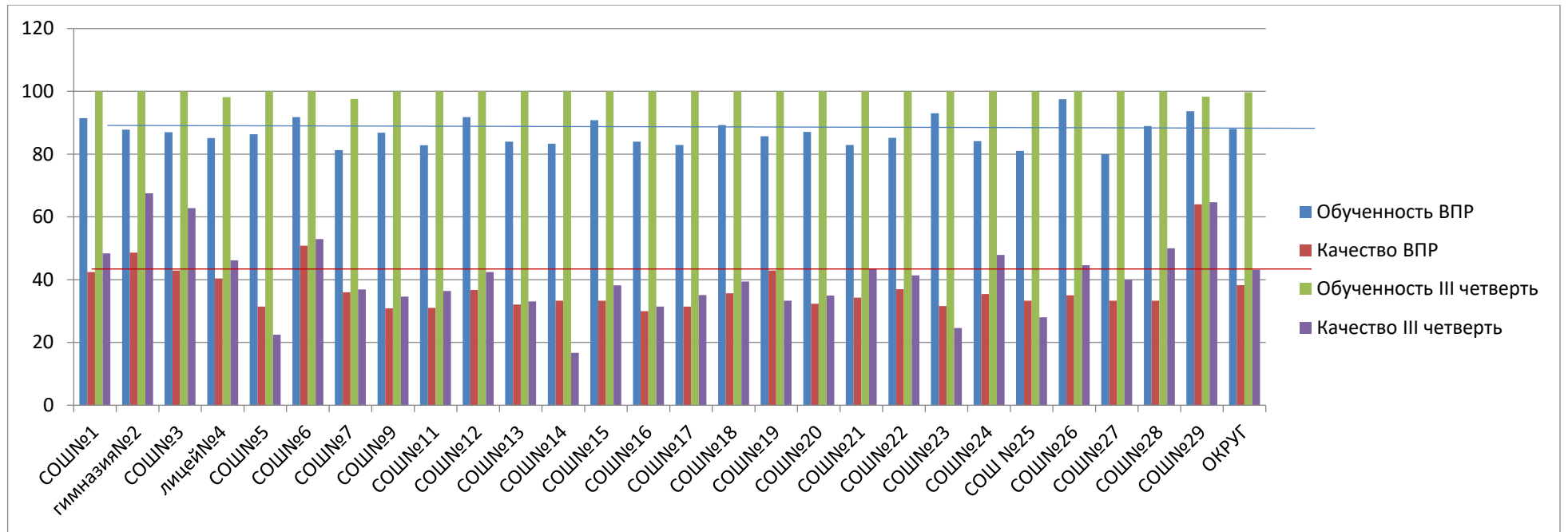

Распределение групп баллов (%)

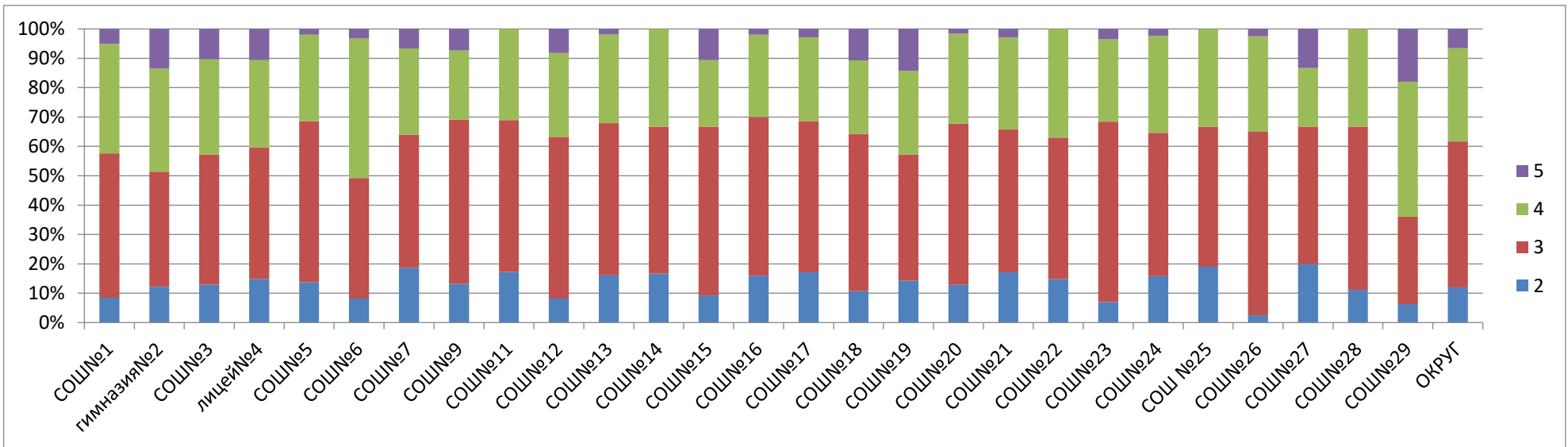

Соответствие отметок итогам III четверти 2020/21 учебного года (%)

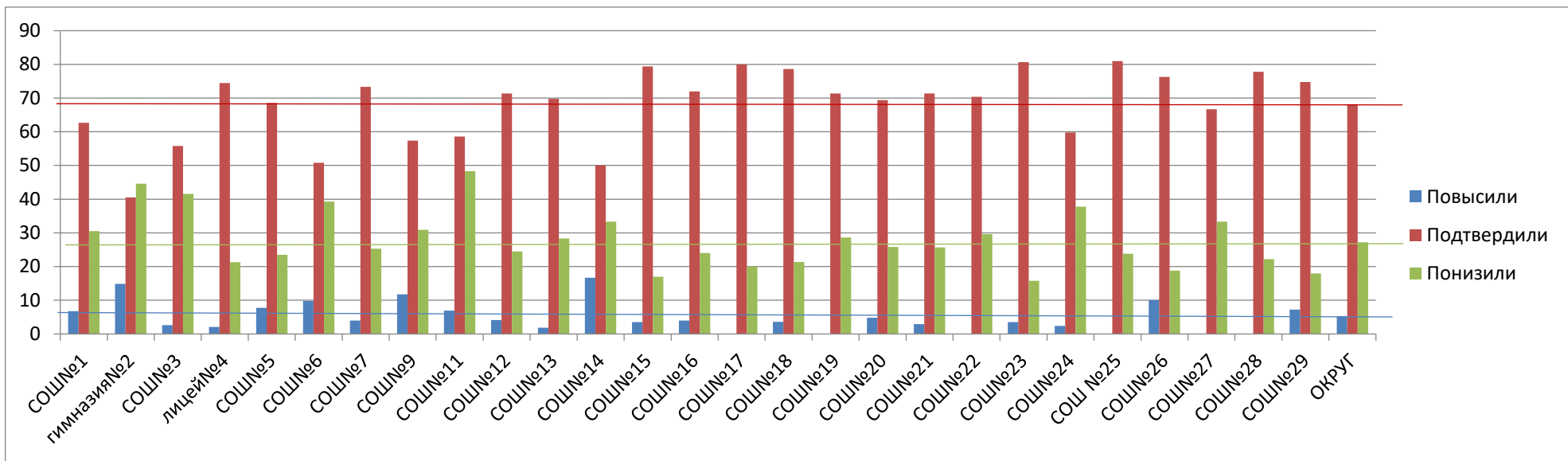

Сравнительный анализ качества выполнения заданий

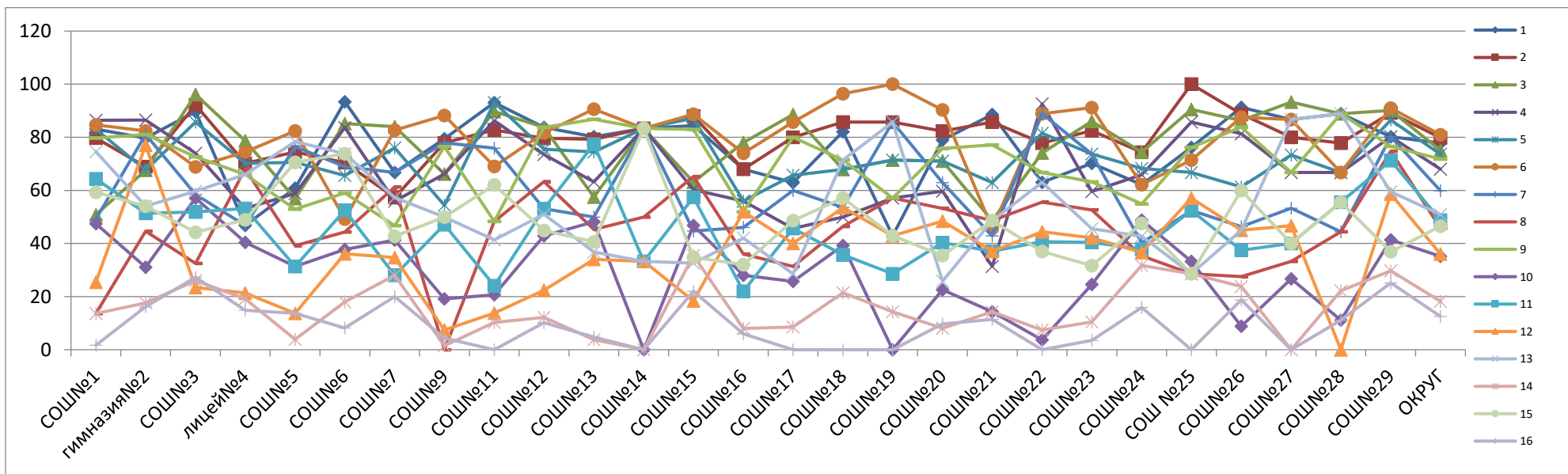

Анализ выполнения заданий всероссийских проверочных работ по математике 7 класс

Наименование ОУ	Всего писали	% выполнения заданий															
		1	2	3	4	5	6	7	8	9	10	11	12	13	14	15	16
		16	16	16	16	16	16	16	16	16	16	16	26	16	26	16	26
СОШ№1	59	83,1	79,7	50,8	86,4	83,1	84,7	49,2	13,6	79,7	47,5	64,4	25,4	74,6	13,6	59,3	1,7
гимназия№2	74	79,7	68,9	67,6	86,5	67,6	82,4	81,1	44,6	81,1	31,1	51,4	77,0	54,1	17,6	54,1	16,2
СОШ№3	77	89,6	92,2	96,1	74,0	85,7	68,8	58,4	32,5	72,7	57,1	51,9	23,4	59,7	26,0	44,2	27,3
лицей№4	47	46,8	70,2	78,7	53,2	70,2	74,5	46,8	68,1	66,0	40,4	53,2	21,3	66,0	19,1	48,9	14,9
СОШ№5	51	60,8	74,5	56,9	58,8	70,6	82,4	76,5	39,2	52,9	31,4	31,4	13,7	78,4	3,9	70,6	13,7
СОШ№6	61	93,4	70,5	85,2	83,6	65,6	49,2	68,9	44,3	59,0	37,7	52,5	36,1	73,8	18,0	73,8	8,2
СОШ№7	75	66,7	57,3	84,0	56,0	76,0	82,7	66,7	61,3	46,7	41,3	28,0	34,7	57,3	28,0	42,7	20,0
СОШ№9	68	79,4	77,9	66,2	66,2	54,4	88,2	77,9	0,0	76,5	19,1	47,1	7,4	50,0	1,5	50,0	4,4
СОШ№11	29	93,1	82,8	89,7	86,2	93,1	69,0	75,9	48,3	48,3	20,7	24,1	13,8	41,4	10,3	62,1	0,0
СОШ№12	49	83,7	79,6	83,7	73,5	75,5	81,6	53,1	63,3	83,7	42,9	53,1	22,4	51,0	12,2	44,9	10,2
СОШ№13	106	80,2	79,2	57,5	63,2	74,5	90,6	50,0	45,3	86,8	48,1	77,4	34,0	36,8	3,8	40,6	4,7
СОШ№14	6	83,3	83,3	83,3	83,3	83,3	83,3	83,3	50,0	83,3	0,0	33,3	33,3	33,3	0,0	83,3	0,0
СОШ№15	141	84,4	87,9	63,1	60,3	87,2	88,7	44,7	65,2	83,0	46,8	57,4	18,4	32,6	35,5	34,8	22,0
СОШ№16	50	68,0	68,0	78,0	56,0	56,0	74,0	46,0	36,0	52,0	28,0	22,0	52,0	42,0	8,0	32,0	6,0
СОШ№17	35	62,9	80,0	88,6	45,7	65,7	85,7	60,0	31,4	80,0	25,7	45,7	40,0	28,6	8,6	48,6	0,0
СОШ№18	28	82,1	85,7	67,9	50,0	67,9	96,4	53,6	46,4	71,4	39,3	35,7	53,6	71,4	21,4	57,1	0,0
СОШ№19	7	42,9	85,7	71,4	57,1	71,4	100,0	85,7	57,1	57,1	0,0	28,6	42,9	85,7	14,3	42,9	0,0
СОШ№20	62	79,0	82,3	71,0	59,7	71,0	90,3	62,9	53,2	75,8	22,6	40,3	48,4	25,8	8,1	35,5	9,7
СОШ№21	35	88,6	85,7	48,6	31,4	62,9	45,7	42,9	48,6	77,1	14,3	37,1	37,1	48,6	14,3	48,6	11,4
СОШ№22	27	63,0	77,8	74,1	92,6	81,5	88,9	88,9	55,6	66,7	3,7	40,7	44,4	63,0	7,4	37,0	0,0
СОШ№23	57	70,2	82,5	86,0	59,6	73,7	91,2	73,7	52,6	63,2	24,6	40,4	42,1	45,6	10,5	31,6	3,5
СОШ№24	82	62,2	74,4	74,4	65,9	68,3	62,2	40,2	35,4	54,9	48,8	37,8	36,6	42,7	31,7	47,6	15,9
СОШ №25	21	76,2	100,0	90,5	85,7	66,7	71,4	52,4	28,6	76,2	33,3	52,4	57,1	28,6	28,6	28,6	0,0
СОШ№26	80	91,3	88,8	86,3	81,3	61,3	87,5	46,3	27,5	83,8	8,8	37,5	45,0	45,0	23,8	60,0	18,8
СОШ№27	15	86,7	80,0	93,3	66,7	73,3	86,7	53,3	33,3	66,7	26,7	40,0	46,7	86,7	0,0	40,0	0,0
СОШ№28	9	88,9	77,8	88,9	66,7	66,7	66,7	44,4	44,4	88,9	11,1	55,6	0,0	88,9	22,2	55,6	11,1
СОШ№29	111	80,2	89,2	90,1	80,2	86,5	91,0	80,2	74,8	76,6	41,4	71,2	58,6	59,5	29,7	36,9	25,2
ОКРУГ	1462	77,8	79,8	75,0	68,0	73,6	81,0	59,9	45,8	71,8	35,2	48,8	36,0	50,9	18,2	46,5	12,6

СРАВНИТЕЛЬНЫЙ АНАЛИЗ
результатов всероссийских проверочных работ по биологии 7 класс

Наименование ОУ	Всего обучающихся	Всего писали	% всего писали	Итоги ВПР						Итоги II четверти 2020/21 учебного года						повысили	подтвердили	понижили
				5	4	3	2	обученность	качество	5	4	3	2	обученность	качество			
СОШ№1	62	59	95,2	3	24	23	9	84,7	45,8	10	23	29	0	100,0	53,2	10,2	59,3	30,5
гимназия№2	83	71	85,5	9	29	33	0	100,0	53,5	16	52	15	0	100,0	81,9	1,4	52,1	46,5
СОШ№3	83	79	95,2	5	38	34	2	97,5	54,4	20	45	30	0	100,0	68,4	6,3	51,9	41,8
лицей№4	52	51	98,1	3	22	22	4	92,2	49,0	24	11	16	0	100,0	68,6	0,0	54,9	45,1
СОШ№5	54	53	98,1	1	18	25	9	83,0	35,8	2	22	47	0	100,0	33,8	1,9	54,7	43,4
СОШ№6	71	56	80,0	13	18	21	4	92,9	55,4	23	33	31	0	100,0	64,4	1,8	66,1	32,1
СОШ№7	84	78	92,9	4	37	30	7	91,0	52,6	19	33	30	1	98,8	62,7	2,6	57,7	39,7
СОШ№9	78	72	92,3	5	23	37	7	90,3	38,9	16	31	30	0	100,0	61,0	0,0	43,1	26,4
СОШ№11	33	29	87,9	1	10	14	4	86,2	37,9	3	8	22	0	100,0	33,3	3,4	62,1	34,5
СОШ№12	53	51	94,4	1	23	21	6	88,2	47,1	9	21	35	0	100,0	46,2	3,9	56,9	39,2
СОШ№13	107	104	95,4	4	39	51	10	90,4	41,3	16	48	58	0	100,0	52,5	2,9	64,4	32,7
СОШ№14	6	6	100,0	0	2	3	1	83,3	33,3	0	4	2	0	100,0	66,7	0,0	50,0	50,0
СОШ№15	145	141	98,6	6	43	88	4	97,2	34,8	29	35	81	0	100,0	44,1	0,0	85,8	14,2
СОШ№16	50	46	90,2	1	15	25	5	89,1	34,8	6	16	30	0	100,0	42,3	2,2	67,4	30,4
СОШ№17	37	32	86,5	3	9	16	4	87,5	37,5	5	8	24	0	100,0	35,1	6,3	65,6	28,1
СОШ№18	33	25	75,8	1	7	13	4	84,0	32,0	3	16	16	0	100,0	54,3	0,0	60,0	40,0
СОШ№19	9	9	100,0	0	3	5	1	88,9	33,3	1	5	5	0	100,0	54,5	0,0	44,4	55,6
СОШ№20	63	55	87,3	0	18	28	9	83,6	32,7	24	7	34	0	100,0	47,7	5,5	21,8	65,5
СОШ№21	39	36	92,3	0	14	17	5	86,1	38,9	9	13	17	0	100,0	56,4	0,0	44,4	55,6
СОШ№22	29	26	89,7	0	9	14	3	88,5	34,6	16	8	5	0	100,0	82,8	0,0	3,8	96,2
СОШ№23	62	60	92,3	2	18	31	9	85,0	33,3	5	22	39	0	100,0	40,9	3,3	66,7	30,0
СОШ№24	87	83	95,4	4	31	43	5	94,0	42,2	13	38	43	0	100,0	54,3	3,6	61,4	34,9
СОШ №25	25	22	88,0	0	7	11	4	81,8	31,8	0	13	14	0	100,0	48,1	0,0	68,2	31,8
СОШ№26	90	82	91,1	3	26	41	12	85,4	35,4	12	41	47	0	100,0	53,0	1,2	50,0	48,8
СОШ№27	15	15	100,0	0	7	6	2	86,7	46,7	4	4	7	0	100,0	53,3	6,7	40,0	53,3
СОШ№28	10	10	100,0	0	4	5	1	90,0	40,0	2	6	2	0	100,0	80,0	0,0	30,0	70,0
СОШ№29	119	107	91,5	10	47	41	11	91,6	53,3	29	55	34	0	100,0	71,2	13,1	43,0	43,9
ОКРУГ	1579	1458	92,2	79	541	698	142	90,4	42,5	316	618	743	1	99,9	55,7	3,4	56,4	38,4

Анализ результатов ВПР по биологии в сравнении с итогами II четверти 2020/21 учебного года

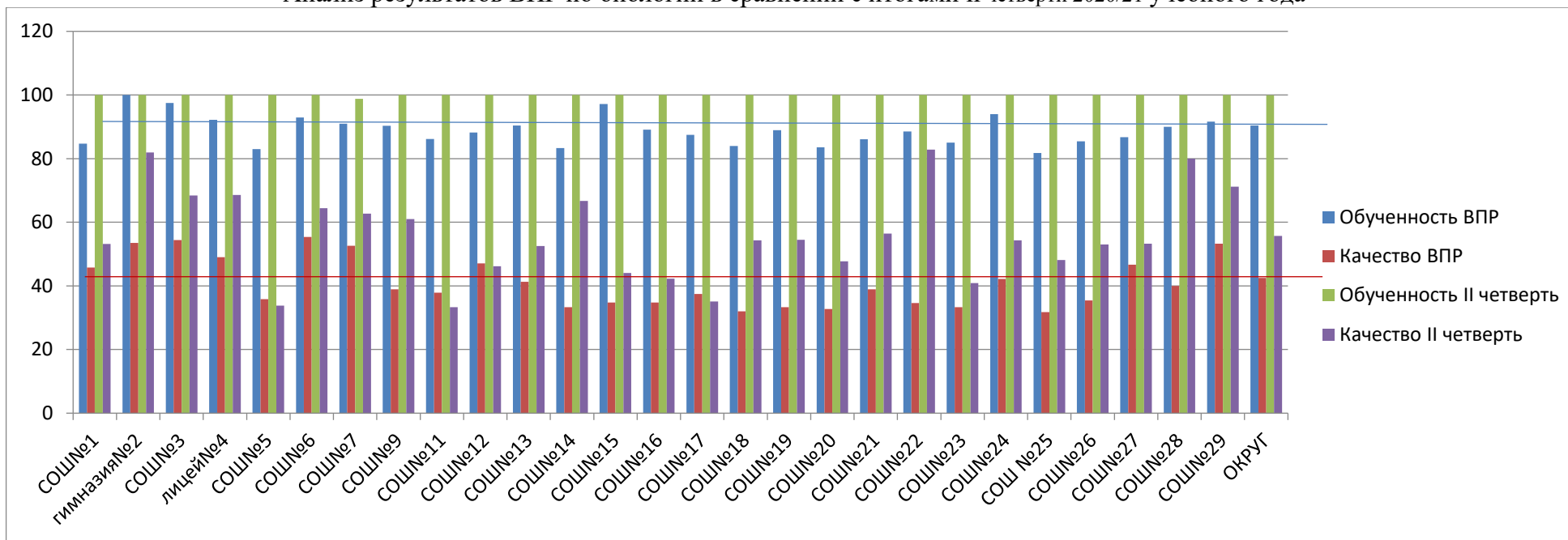

Распределение групп баллов (%)

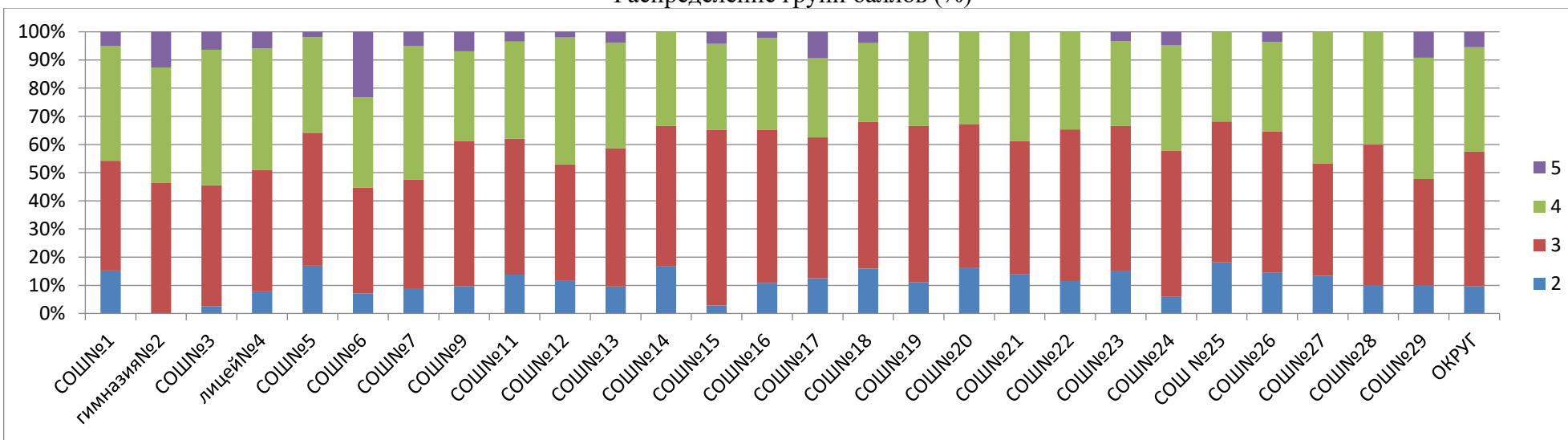

Соответствие отметок итогам II четверти 2020/21 учебного года (%)

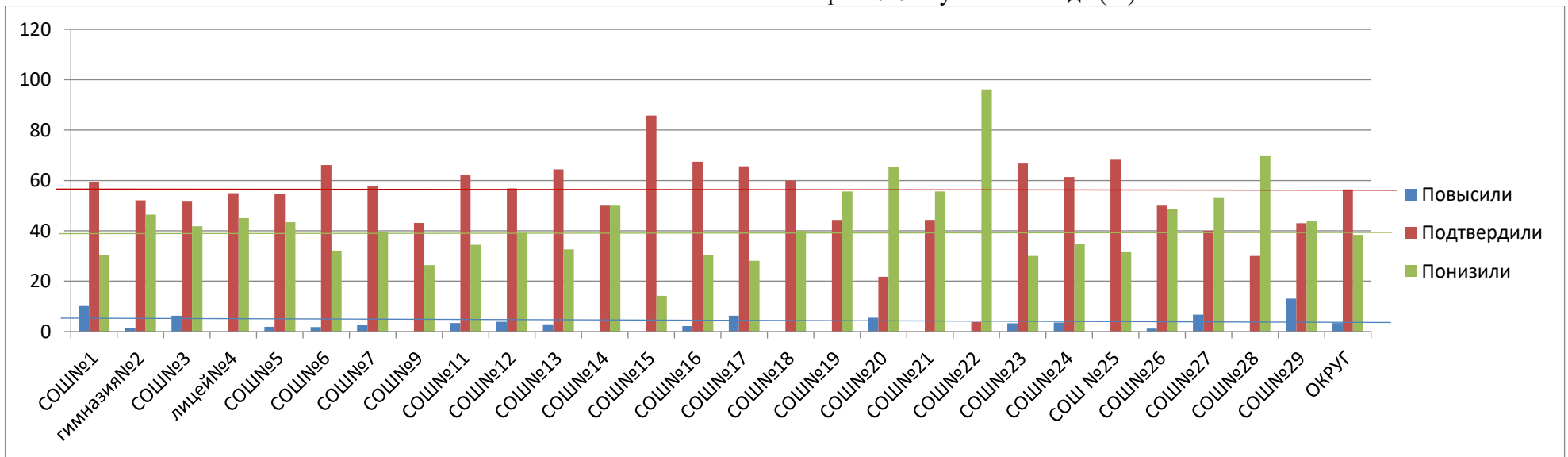

Сравнительный анализ качества выполнения заданий

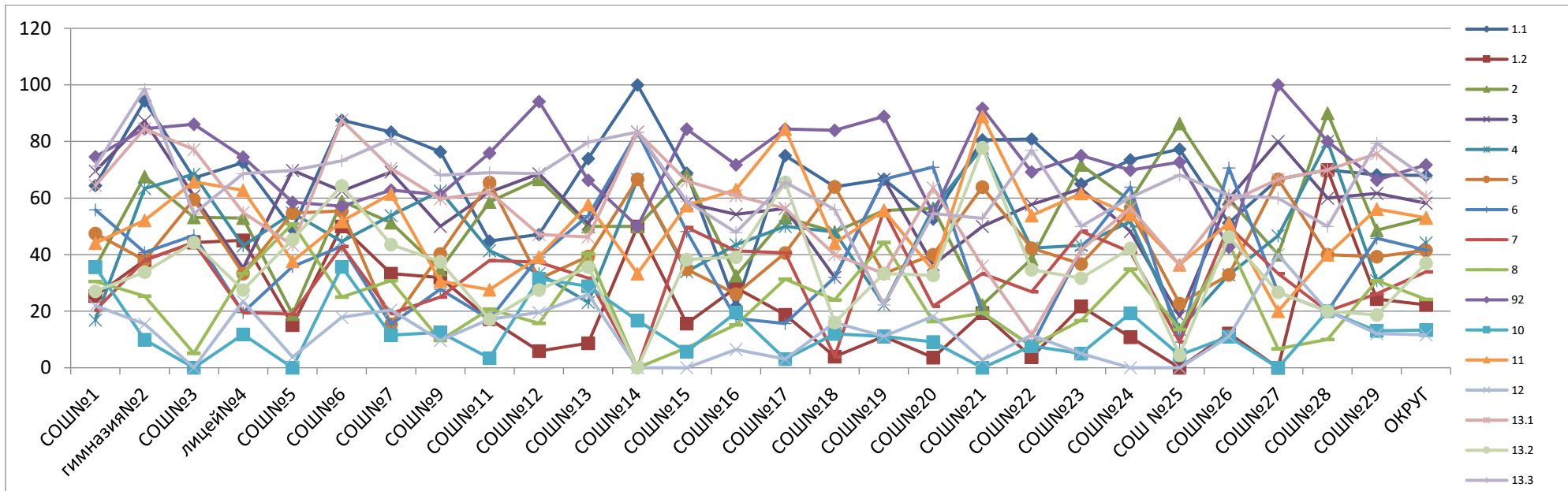

Анализ выполнения заданий всероссийских проверочных работ по биологии 7 класс

Наименование ОУ	Всего писали	% выполнения заданий															
		1.1	1.2	2	3	4	5	6	7	8	9	10	11	12	13.1	13.2	13.3
		16	26	16	26	26	26	26	26	26	26	16	26	16	36	26	26
СОШ№1	59	64,4	25,4	35,6	69,5	16,9	47,5	55,9	20,3	30,5	74,6	35,6	44,1	22,0	64,4	27,1	71,2
гимназия№2	71	94,4	38,0	67,6	87,3	63,4	38,0	40,8	38,0	25,4	84,5	9,9	52,1	15,5	84,5	33,8	98,6
СОШ№3	79	67,1	44,3	53,2	60,8	68,4	59,5	46,8	44,3	5,1	86,1	0,0	65,8	0,0	77,2	44,3	54,4
лицей№4	51	72,5	45,1	52,9	35,3	43,1	33,3	19,6	19,6	33,3	74,5	11,8	62,7	23,5	54,9	27,5	68,6
СОШ№5	53	49,1	15,1	18,9	69,8	54,7	54,7	35,8	18,9	50,9	58,5	0,0	37,7	3,8	43,4	45,3	69,8
СОШ№6	56	87,5	50,0	58,9	62,5	44,6	55,4	42,9	42,9	25,0	57,1	35,7	51,8	17,9	87,5	64,3	73,2
СОШ№7	78	83,3	33,3	51,3	69,2	53,8	15,4	15,4	19,2	30,8	62,8	11,5	61,5	20,5	70,5	43,6	80,8
СОШ№9	72	76,4	31,9	34,7	50,0	62,5	40,3	27,8	25,0	9,7	61,1	12,5	30,6	9,7	59,7	37,5	68,1
СОШ№11	29	44,8	17,2	58,6	62,1	41,4	65,5	17,2	37,9	20,7	75,9	3,4	27,6	17,2	62,1	17,2	69,0
СОШ№12	51	47,1	5,9	66,7	68,6	33,3	31,4	39,2	37,3	15,7	94,1	31,4	39,2	19,6	47,1	27,5	68,6
СОШ№13	104	74,0	8,7	50,0	51,0	23,1	39,4	53,8	31,7	40,4	66,3	28,8	57,7	26,0	46,2	35,6	79,8
СОШ№14	6	100,0	50,0	50,0	83,3	66,7	66,7	83,3	0,0	0,0	50,0	16,7	33,3	0,0	83,3	0,0	83,3
СОШ№15	141	68,8	15,6	68,1	58,2	34,0	34,8	48,2	49,6	7,1	84,4	5,7	57,4	0,0	66,0	38,3	58,9
СОШ№16	46	21,7	28,3	32,6	54,3	43,5	26,1	17,4	41,3	15,2	71,7	19,6	63,0	6,5	60,9	39,1	47,8
СОШ№17	32	75,0	18,8	53,1	56,3	50,0	40,6	15,6	40,6	31,3	84,4	3,1	84,4	3,1	56,3	65,6	65,6
СОШ№18	25	64,0	4,0	48,0	32,0	48,0	64,0	32,0	4,0	24,0	84,0	12,0	44,0	16,0	40,0	16,0	56,0
СОШ№19	9	66,7	11,1	55,6	66,7	22,2	33,3	66,7	55,6	44,4	88,9	11,1	55,6	11,1	33,3	33,3	22,2
СОШ№20	55	52,7	3,6	56,4	36,4	56,4	40,0	70,9	21,8	16,4	54,5	9,1	34,5	18,2	63,6	32,7	54,5
СОШ№21	36	80,6	19,4	22,2	50,0	77,8	63,9	19,4	33,3	19,4	91,7	0,0	88,9	2,8	36,1	77,8	52,8
СОШ№22	26	80,8	3,8	38,5	57,7	42,3	42,3	7,7	26,9	7,7	69,2	7,7	53,8	11,5	11,5	34,6	76,9
СОШ№23	60	65,0	21,7	71,7	63,3	43,3	36,7	41,7	48,3	16,7	75,0	5,0	61,7	5,0	41,7	31,7	50,0
СОШ№24	83	73,5	10,8	59,0	48,2	51,8	55,4	63,9	41,0	34,9	69,9	19,3	54,2	0,0	56,6	42,2	60,2
СОШ №25	22	77,3	0,0	86,4	18,2	13,6	22,7	9,1	9,1	13,6	72,7	4,5	36,4	0,0	36,4	4,5	68,2
СОШ№26	82	51,2	12,2	59,8	59,8	32,9	32,9	70,7	50,0	43,9	42,7	11,0	51,2	11,0	58,5	46,3	61,0
СОШ№27	15	66,7	0,0	40,0	80,0	46,7	66,7	26,7	33,3	6,7	100,0	0,0	20,0	40,0	66,7	26,7	60,0
СОШ№28	10	70,0	70,0	90,0	60,0	80,0	40,0	20,0	20,0	10,0	80,0	20,0	40,0	20,0	70,0	20,0	50,0
СОШ№29	107	68,2	24,3	48,6	61,7	30,8	39,3	45,8	26,2	30,8	66,4	13,1	56,1	12,1	75,7	18,7	79,4
ОКРУГ	1458	68,0	22,2	53,0	58,2	44,2	41,5	41,6	33,9	24,2	71,7	13,3	53,0	11,6	60,4	37,0	67,1

СРАВНИТЕЛЬНЫЙ АНАЛИЗ
результатов всероссийских проверочных работ по истории 7 класс

Наименование ОУ	Всего обучающихся	Всего писали	% всего писали	Итоги ВПР						Итоги III четверти 2020/21 учебного года						повыси ли	подтвердили	понижи ли
				5	4	3	2	обученность	качество	5	4	3	2	обученность	качество			
СОШ№1	62	61	98,4	3	21	29	8	86,9	39,3	20	19	23	0	100,0	62,9	8,2	36,1	55,7
гимназия№2	83	73	88,0	15	32	22	4	94,5	64,4	28	45	10	0	100,0	88,0	2,7	64,4	32,9
СОШ№3	83	78	94,0	8	24	39	7	91,0	41,0	14	48	32	0	100,0	66,0	6,4	57,7	35,9
лицей№4	52	45	86,5	9	14	20	2	95,6	51,1	11	18	22	1	98,1	55,8	8,9	75,6	15,6
СОШ№5	54	53	98,1	0	18	26	9	83,0	34,0	11	29	31	0	100,0	56,3	0,0	41,5	58,5
СОШ№6	71	62	87,3	8	22	24	8	87,1	48,4	19	31	37	0	100,0	57,5	0,0	59,7	40,3
СОШ№7	84	76	90,5	5	28	35	8	89,5	43,4	11	32	40	1	98,8	51,2	3,9	72,4	23,7
СОШ№9	78	72	92,3	3	30	31	8	88,9	45,8	10	28	40	0	100,0	48,7	1,4	63,9	34,7
СОШ№11	33	28	84,8	1	9	13	5	82,1	35,7	3	12	18	0	100,0	45,5	3,6	46,4	50,0
СОШ№12	53	49	94,2	0	17	23	9	81,6	34,7	12	20	34	0	100,0	48,5	0,0	34,7	65,3
СОШ№13	107	107	98,2	0	37	58	12	88,8	34,6	11	39	71	0	100,0	41,3	4,7	45,8	49,5
СОШ№14	6	6	100,0	0	3	2	1	83,3	50,0	0	3	3	0	100,0	50,0	0,0	83,3	16,7
СОШ№15	145	144	99,3	16	59	59	10	93,1	52,1	30	43	71	0	100,0	50,7	9,0	65,3	25,7
СОШ№16	50	49	98,0	7	12	23	7	85,7	38,8	5	14	32	0	100,0	37,3	8,2	71,4	20,4
СОШ№17	37	37	100,0	5	7	21	4	89,2	32,4	6	7	24	0	100,0	35,1	0,0	83,8	16,2
СОШ№18	33	31	93,9	2	10	15	4	87,1	38,7	2	12	19	0	100,0	42,4	3,2	74,2	22,6
СОШ№19	9	8	88,9	0	3	4	1	87,5	37,5	1	5	3	0	100,0	66,7	0,0	50,0	50,0
СОШ№20	63	61	96,8	4	21	26	10	83,6	41,0	24	13	26	0	100,0	58,7	0,0	36,1	63,9
СОШ№21	39	37	94,9	1	11	20	5	86,5	32,4	4	17	18	0	100,0	53,8	0,0	56,8	43,2
СОШ№22	29	24	85,7	2	8	12	2	91,7	41,7	5	12	12	0	100,0	58,6	4,2	58,3	37,5
СОШ№23	62	57	91,9	2	19	31	5	91,2	36,8	4	15	46	0	100,0	29,2	10,5	70,2	19,3
СОШ№24	87	82	94,3	2	30	42	8	90,2	39,0	6	32	56	0	100,0	40,4	7,3	72,0	20,7
СОШ №25	25	24	96,0	0	8	12	4	83,3	33,3	0	7	18	0	100,0	28,0	8,3	70,8	20,8
СОШ№26	90	86	95,6	6	34	39	7	91,9	46,5	22	34	45	0	100,0	55,4	5,8	59,3	34,9
СОШ№27	15	15	100,0	0	5	8	2	86,7	33,3	1	5	9	0	100,0	40,0	0,0	73,3	26,7
СОШ№28	10	10	100,0	0	5	3	2	80,0	50,0	0	4	6	0	100,0	40,0	20,0	50,0	30,0
СОШ№29	119	111	93,3	3	59	44	5	95,5	55,9	25	59	35	0	100,0	70,6	6,3	39,6	54,1
ОКРУГ	1579	1486	94,1	102	546	681	157	89,4	43,6	285	603	781	2	99,9	53,1	4,9	57,8	36,7

Анализ результатов ВПР по истории в сравнении с итогами III четверти 2020/21 учебного года

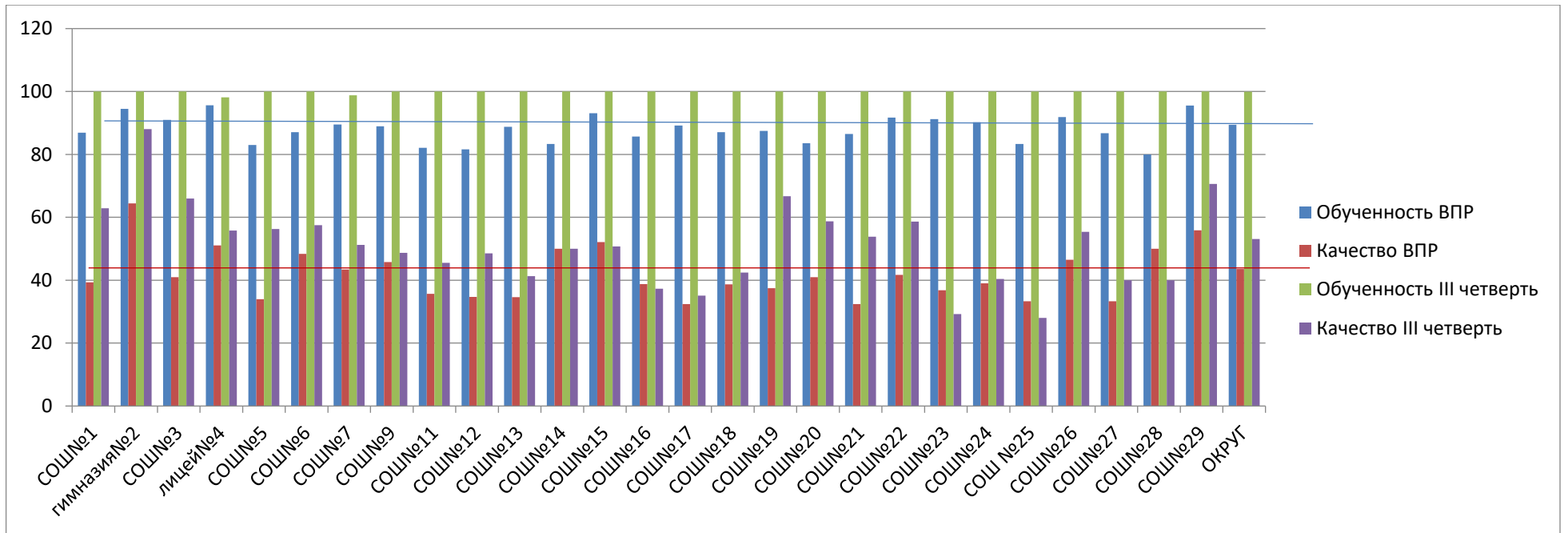

Распределение групп баллов (%)

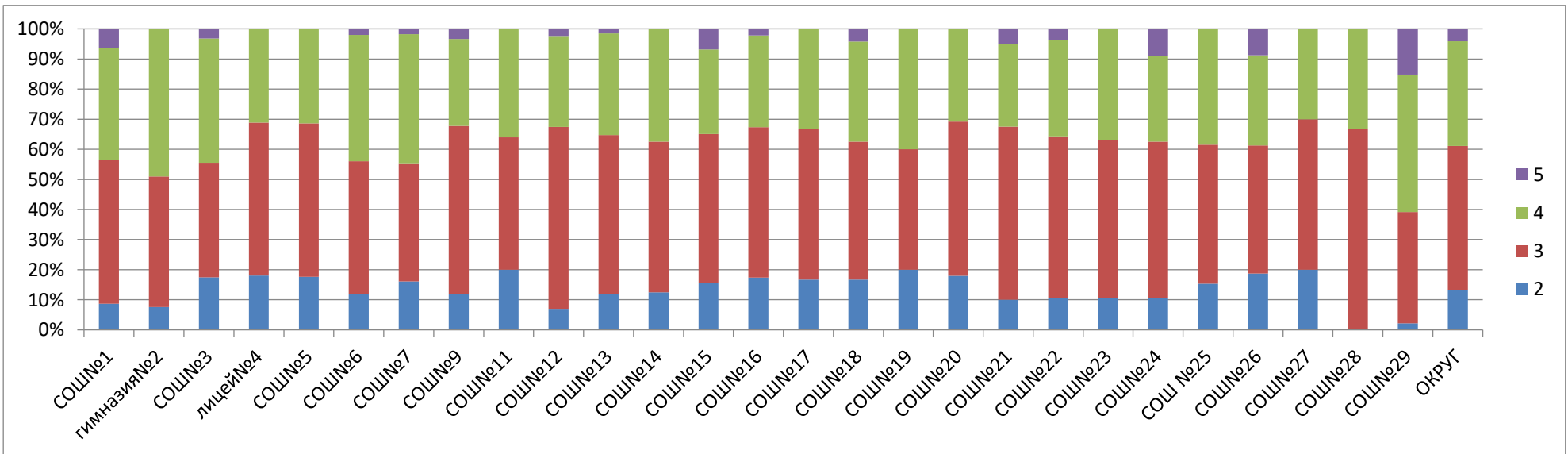

Соответствие отметок итогам III четверти 2020/21 учебного года (%)

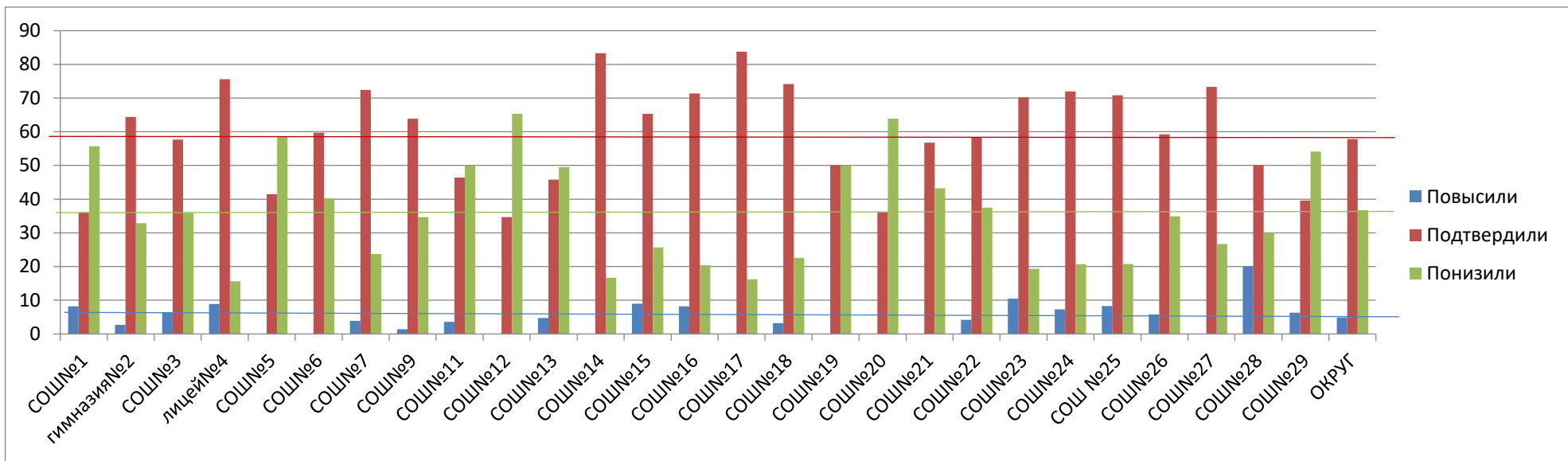

Сравнительный анализ качества выполнения заданий

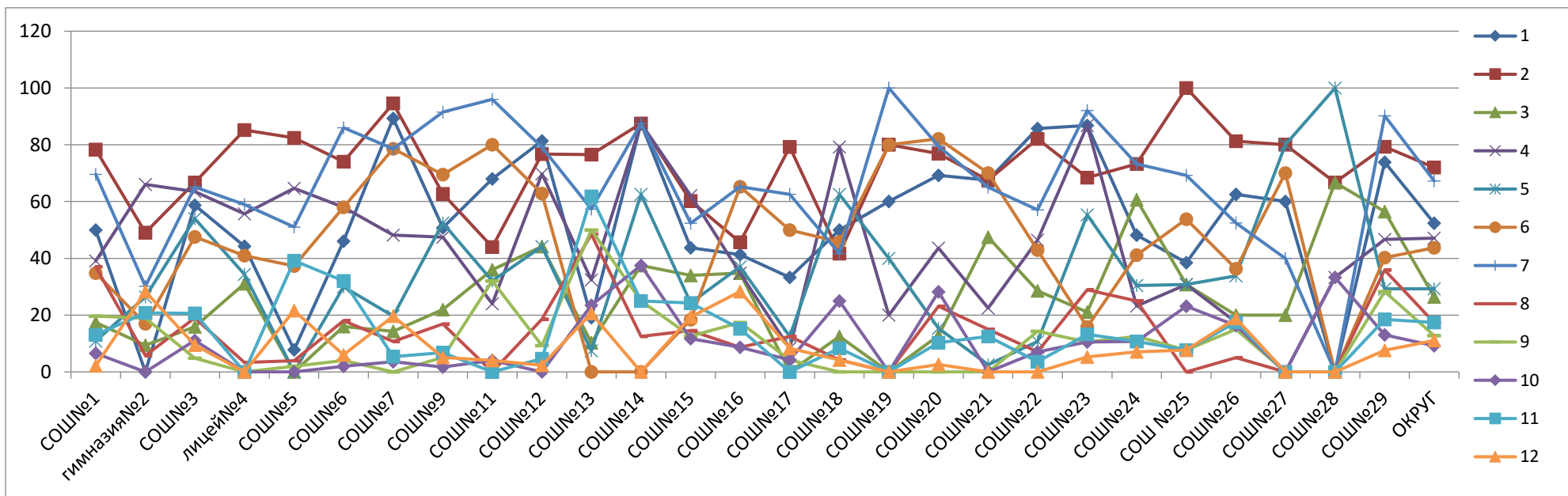

Анализ выполнения заданий всероссийских проверочных работ по истории 7 класс

Наименование ОУ	Всего писали	% выполнения заданий											
		1	2	3	4	5	6	7	8	9	10	11	12
		26	16	26	16	26	26	16	26	36	36	26	46
СОШ№1	61	44,3	85,2	14,8	59,0	16,4	50,8	86,9	4,9	32,8	0,0	27,9	9,8
гимназия№2	73	65,8	84,9	39,7	68,5	26,0	49,3	26,0	35,6	57,5	17,8	26,0	42,5
СОШ№3	78	67,9	76,9	26,9	83,3	34,6	43,6	57,7	30,8	16,7	10,3	21,8	3,8
лицей№4	45	88,9	97,8	20,0	91,1	24,4	88,9	77,8	35,6	4,4	11,1	28,9	0,0
СОШ№5	53	64,2	90,6	13,2	64,2	26,4	54,7	77,4	13,2	1,9	0,0	0,0	0,0
СОШ№6	62	71,0	64,5	40,3	29,0	53,2	67,7	79,0	29,0	14,5	16,1	16,1	4,8
СОШ№7	76	42,1	50,0	43,4	46,1	40,8	39,5	65,8	23,7	14,5	27,6	25,0	26,3
СОШ№9	72	65,3	50,0	51,4	51,4	43,1	55,6	76,4	13,9	9,7	6,9	9,7	0,0
СОШ№11	28	17,9	57,1	35,7	53,6	10,7	32,1	60,7	17,9	25,0	10,7	10,7	7,1
СОШ№12	49	24,5	71,4	42,9	46,9	32,7	22,4	67,3	30,6	18,4	2,0	14,3	0,0
СОШ№13	107	50,5	78,5	45,8	30,8	26,2	61,7	65,4	39,3	14,0	10,3	30,8	1,9
СОШ№14	6	0,0	66,7	50,0	66,7	33,3	50,0	66,7	33,3	0,0	0,0	0,0	0,0
СОШ№15	144	69,4	91,0	29,2	61,8	45,8	79,2	93,1	29,2	21,5	25,7	30,6	9,0
СОШ№16	49	63,3	71,4	28,6	57,1	51,0	65,3	53,1	8,2	10,2	6,1	12,2	40,8
СОШ№17	37	59,5	78,4	37,8	27,0	10,8	24,3	29,7	21,6	18,9	16,2	32,4	8,1
СОШ№18	31	74,2	64,5	12,9	32,3	19,4	77,4	83,9	19,4	6,5	12,9	3,2	6,5
СОШ№19	8	12,5	75,0	12,5	12,5	62,5	100,0	100,0	0,0	0,0	0,0	25,0	12,5
СОШ№20	61	23,0	80,3	42,6	65,6	36,1	34,4	75,4	13,1	16,4	18,0	23,0	6,6
СОШ№21	37	43,2	64,9	24,3	62,2	27,0	48,6	54,1	16,2	5,4	2,7	8,1	8,1
СОШ№22	24	91,7	75,0	20,8	58,3	20,8	75,0	54,2	4,2	8,3	45,8	12,5	4,2
СОШ№23	57	0,0	63,2	21,1	91,2	42,1	0,0	56,1	15,8	0,0	14,0	12,3	8,8
СОШ№24	82	30,5	67,1	20,7	42,7	29,3	34,1	62,2	20,7	6,1	6,1	20,7	9,8
СОШ №25	24	45,8	58,3	12,5	41,7	50,0	25,0	66,7	8,3	4,2	8,3	8,3	0,0
СОШ№26	86	38,4	77,9	37,2	36,0	58,1	48,8	84,9	30,2	9,3	29,1	29,1	4,7
СОШ№27	15	60,0	60,0	0,0	13,3	66,7	66,7	46,7	6,7	6,7	0,0	13,3	40,0
СОШ№28	10	50,0	90,0	30,0	40,0	20,0	0,0	50,0	30,0	10,0	20,0	0,0	40,0
СОШ№29	111	18,0	64,0	32,4	44,1	31,5	13,5	57,7	53,2	24,3	25,2	36,0	10,8
ОКРУГ	1486	49,0	73,5	31,7	53,1	35,3	48,2	67,5	25,4	16,0	14,8	21,7	10,3

СРАВНИТЕЛЬНЫЙ АНАЛИЗ
результатов всероссийских проверочных работ по обществознанию 7 класс

Наименование ОУ	Всего обучающихся	Всего писали	% всего писали	Итоги ВПР						Итоги II четверти 2020/21 учебного года						повысили	подтвердили	понижили
				5	4	3	2	обученность	качество	5	4	3	2	обученность	качество			
СОШ№1	62	58	93,5	9	16	24	9	84,5	43,1	30	21	11	0	100,0	82,3	1,7	29,3	69,0
гимназия№2	83	68	81,9	2	33	30	3	95,6	51,5	37	45	1	0	100,0	98,8	1,5	16,2	82,4
СОШ№3	83	79	95,2	12	22	36	9	88,6	43,0	21	51	23	0	100,0	75,8	1,3	53,2	45,6
лицей№4	52	51	98,1	3	17	25	6	88,2	39,2	18	13	20	0	100,0	60,8	0,0	47,1	52,9
СОШ№5	54	52	96,3	0	17	28	7	86,5	32,7	15	31	25	0	100,0	64,8	3,8	17,3	78,8
СОШ№6	71	54	77,1	8	19	20	7	87,0	50,0	25	34	28	0	100,0	67,8	0,0	48,1	51,9
СОШ№7	84	76	90,5	4	25	37	10	86,8	38,2	11	43	28	1	98,8	65,1	2,6	40,8	56,6
СОШ№9	78	71	91,0	2	26	35	8	88,7	39,4	16	30	31	0	100,0	59,7	1,4	54,9	43,7
СОШ№11	33	30	90,9	0	10	16	4	86,7	33,3	2	16	15	0	100,0	54,5	3,3	63,3	33,3
СОШ№12	53	51	96,2	0	19	24	8	84,3	37,3	10	20	35	0	100,0	46,2	0,0	41,2	58,8
СОШ№13	107	104	95,4	3	32	53	16	84,6	33,7	14	38	70	0	100,0	42,6	7,7	74,0	18,3
СОШ№14	6	6	100,0	0	3	2	1	83,3	50,0	0	5	1	0	100,0	83,3	0,0	66,7	33,3
СОШ№15	145	140	97,2	12	44	68	16	88,6	40,0	38	48	59	0	100,0	59,3	0,7	54,3	50,0
СОШ№16	50	47	92,2	3	18	19	7	85,1	44,7	3	25	24	0	100,0	53,8	6,4	61,7	31,9
СОШ№17	37	35	94,6	2	12	16	5	85,7	40,0	7	7	23	0	100,0	37,8	0,0	71,4	28,6
СОШ№18	33	27	81,8	0	9	13	5	81,5	33,3	2	11	22	0	100,0	37,1	0,0	63,0	37,0
СОШ№19	9	9	100,0	0	3	5	1	88,9	33,3	2	2	7	0	100,0	36,4	0,0	66,7	33,3
СОШ№20	63	56	88,9	0	19	28	9	83,9	33,9	23	13	29	0	100,0	55,4	0,0	28,6	71,4
СОШ№21	39	36	92,3	1	12	19	4	88,9	36,1	9	16	14	0	100,0	64,1	2,8	47,2	50,0
СОШ№22	29	26	89,7	3	8	13	2	92,3	42,3	14	9	6	0	100,0	79,3	0,0	19,2	80,8
СОШ№23	62	59	90,8	4	19	29	7	88,1	39,0	9	24	33	0	100,0	50,0	5,1	59,3	35,6
СОШ№24	87	82	94,3	2	32	41	7	91,5	41,5	9	36	49	0	100,0	47,9	4,9	57,3	37,8
СОШ №25	25	24	96,0	0	8	12	4	83,3	33,3	0	9	18	0	100,0	33,3	4,2	75,0	20,8
СОШ№26	90	84	93,3	3	39	38	4	95,2	50,0	29	36	35	0	100,0	65,0	1,2	52,4	46,4
СОШ№27	15	14	93,3	2	5	5	2	85,7	50,0	7	2	6	0	100,0	60,0	0,0	42,9	57,1
СОШ№28	10	9	90,0	0	4	4	1	88,9	44,4	0	6	4	0	100,0	60,0	0,0	77,8	22,2
СОШ№29	119	106	89,1	3	53	45	5	95,3	52,8	27	70	21	0	100,0	82,2	4,7	39,6	55,7
ОКРУГ	1579	1454	91,9	78	524	685	167	88,5	41,4	378	661	638	1	99,9	61,9	2,5	48,8	49,2

Анализ результатов ВПР по обществознанию в сравнении с итогами II четверти 2020/21 учебного года

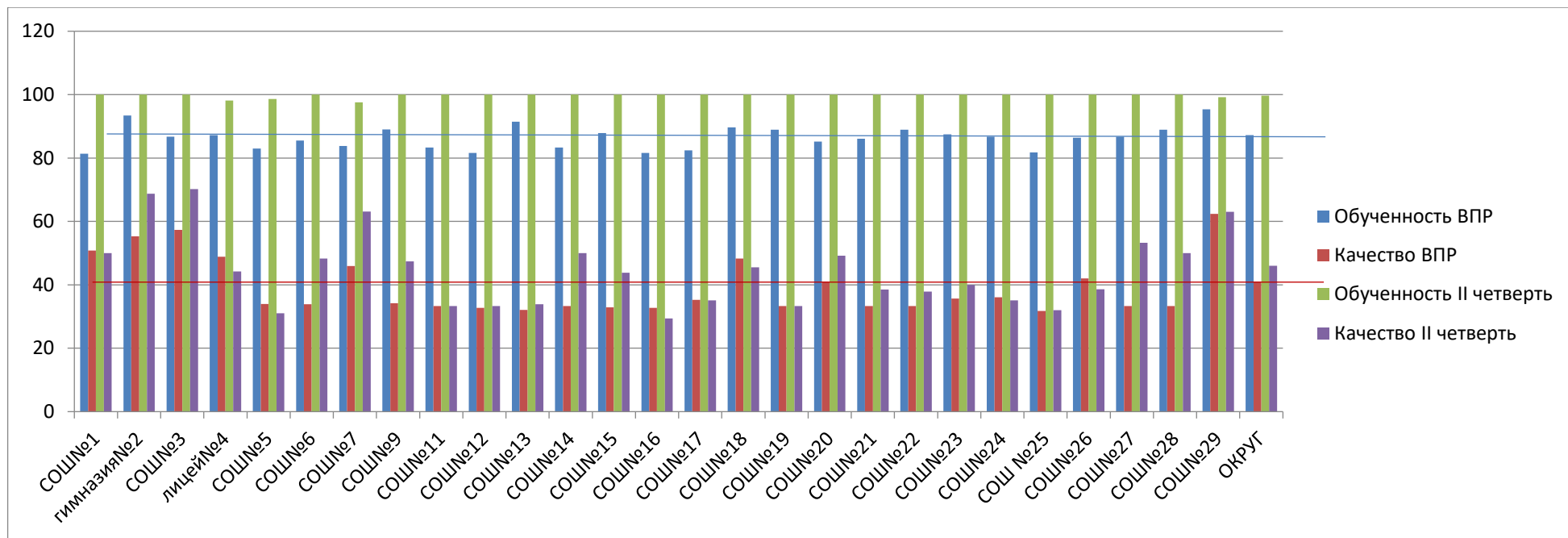

Распределение групп баллов (%)

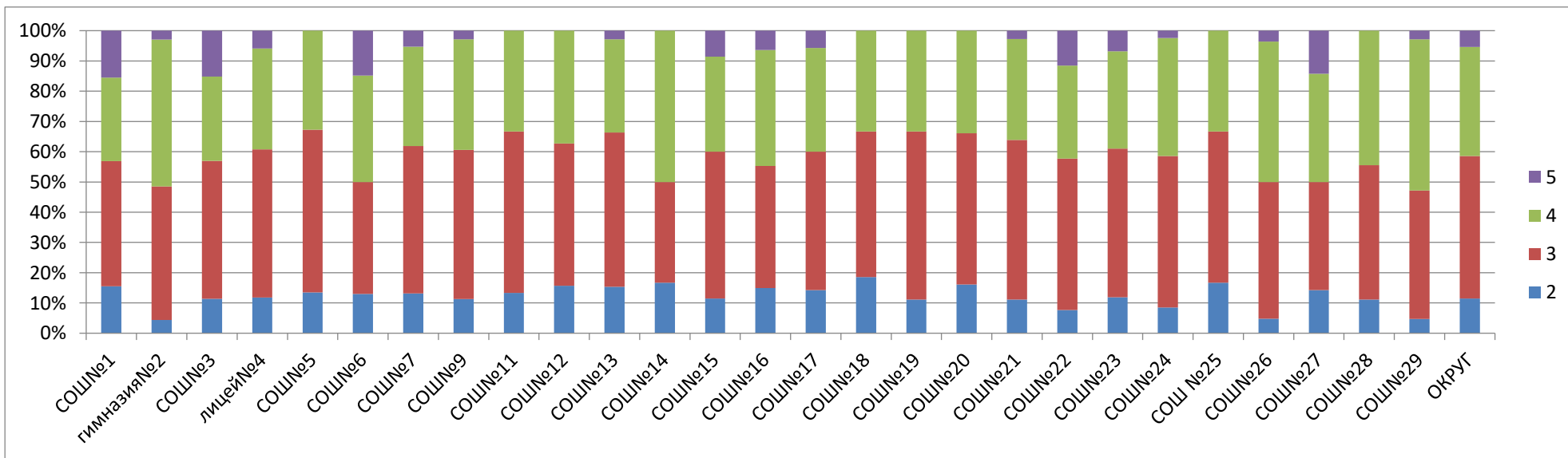

Соответствие отметок итогам II четверти 2020/21 учебного года (%)

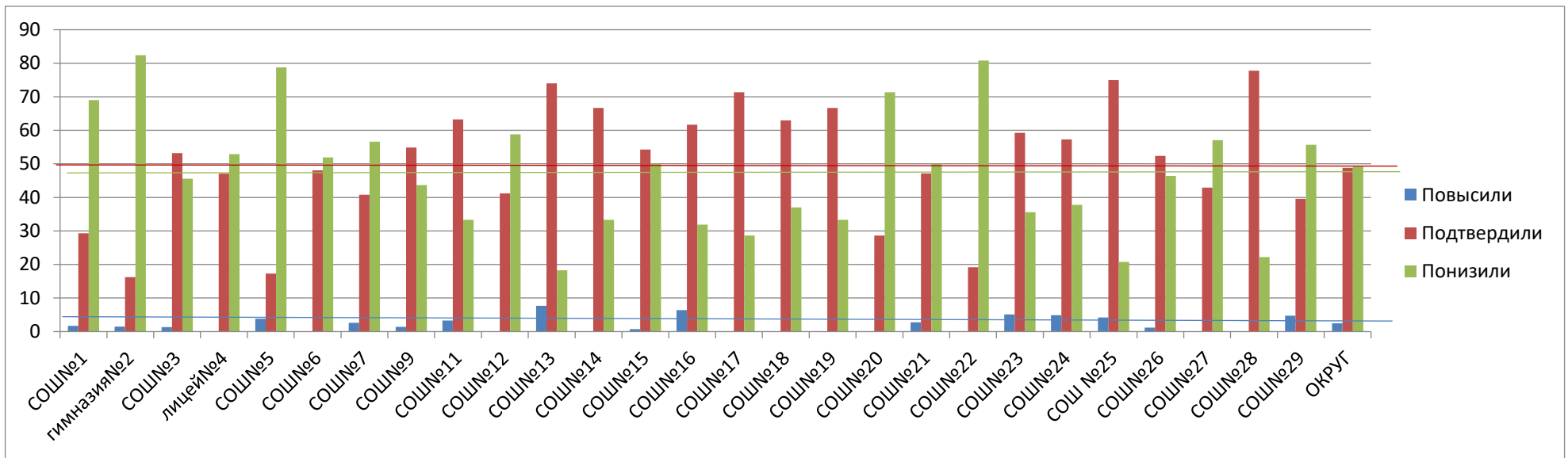

Сравнительный анализ качества выполнения заданий

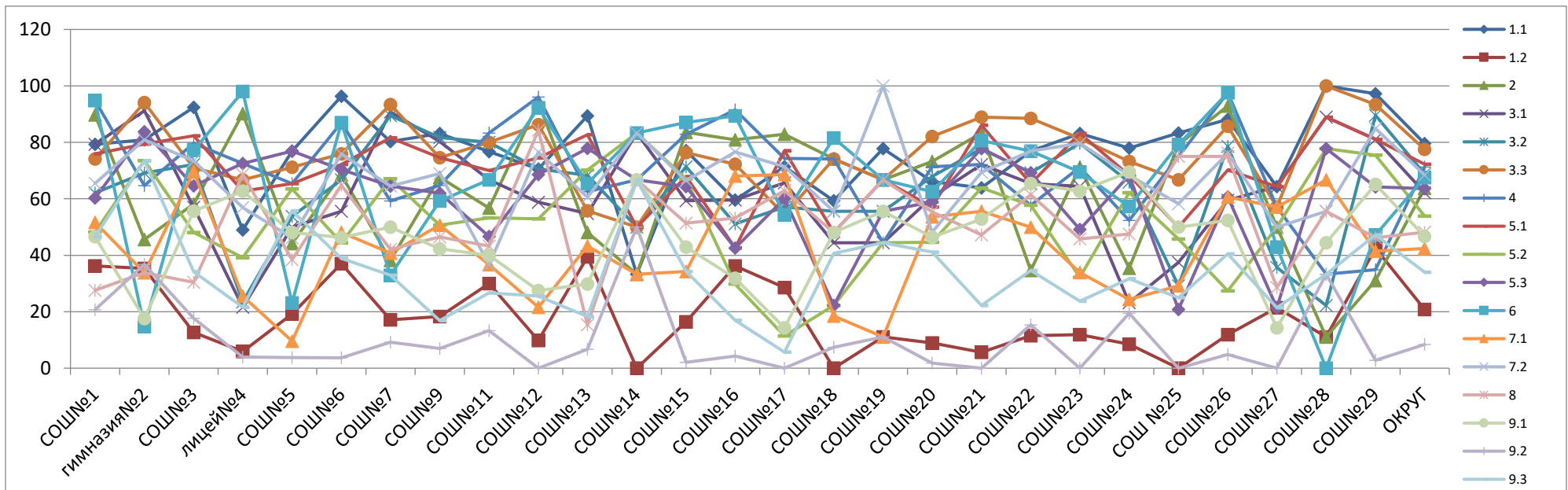

Анализ выполнения заданий всероссийских проверочных работ по обществознанию 7 класс

Наименование ОУ	Всего писали	% выполнения заданий																
		1.1	1.2	2	3.1	3.2	3.3	4	5.1	5.2	5.3	6	7.1	7.2	8	9.1	9.2	9.3
		16	36	16	26	16	16	16	16	16	16	16	16	26	16	16	16	36
СОШ№1	58	79,3	36,2	89,7	79,3	62,1	74,1	94,8	75,9	48,3	60,3	94,8	51,7	65,5	27,6	46,6	20,7	46,6
гимназия№2	68	80,9	35,3	45,6	91,2	69,1	94,1	64,7	79,4	73,5	83,8	14,7	33,8	80,9	33,8	17,6	36,8	73,5
СОШ№3	79	92,4	12,7	58,2	57,0	72,2	70,9	79,7	82,3	48,1	64,6	77,2	69,6	73,4	30,4	55,7	17,7	34,2
лицей№4	51	49,0	5,9	90,2	21,6	23,5	66,7	72,5	62,7	39,2	72,5	98,0	25,5	56,9	68,6	62,7	3,9	21,6
СОШ№5	52	76,9	19,2	44,2	50,0	53,8	71,2	65,4	65,4	63,5	76,9	23,1	9,6	46,2	38,5	48,1	3,8	55,8
СОШ№6	54	96,3	37,0	68,5	55,6	66,7	75,9	87,0	72,2	44,4	70,4	87,0	48,1	75,9	64,8	46,3	3,7	38,9
СОШ№7	76	80,3	17,1	38,2	90,8	89,5	93,4	59,2	81,6	67,1	64,5	32,9	40,8	64,5	42,1	50,0	9,2	32,9
СОШ№9	71	83,1	18,3	67,6	80,3	81,7	74,6	64,8	74,6	50,7	62,0	59,2	50,7	69,0	46,5	42,3	7,0	16,9
СОШ№11	30	76,7	30,0	56,7	66,7	80,0	80,0	83,3	70,0	53,3	46,7	66,7	36,7	36,7	43,3	40,0	13,3	26,7
СОШ№12	51	70,6	9,8	94,1	58,8	70,6	86,3	96,1	74,5	52,9	68,6	92,2	21,6	76,5	84,3	27,5	0,0	25,5
СОШ№13	104	89,4	39,4	48,1	54,8	68,3	55,8	62,5	82,7	70,2	77,9	65,4	43,3	60,6	15,4	29,8	6,7	18,3
СОШ№14	6	33,3	0,0	33,3	83,3	50,0	50,0	66,7	50,0	83,3	66,7	83,3	33,3	83,3	66,7	66,7	50,0	66,7
СОШ№15	140	77,1	16,4	83,6	59,3	71,4	76,4	82,9	67,9	67,1	64,3	87,1	34,3	66,4	51,4	42,9	2,1	34,3
СОШ№16	47	59,6	36,2	80,9	59,6	51,1	72,3	91,5	42,6	29,8	42,6	89,4	68,1	76,6	53,2	31,9	4,3	17,0
СОШ№17	35	71,4	28,6	82,9	65,7	57,1	54,3	74,3	77,1	11,4	60,0	54,3	68,6	71,4	62,9	14,3	0,0	5,7
СОШ№18	27	59,3	0,0	74,1	44,4	55,6	74,1	74,1	48,1	22,2	22,2	81,5	18,5	55,6	48,1	48,1	7,4	40,7
СОШ№19	9	77,8	11,1	66,7	44,4	55,6	66,7	44,4	66,7	44,4	55,6	66,7	11,1	100,0	66,7	55,6	11,1	44,4
СОШ№20	56	66,1	8,9	73,2	60,7	67,9	82,1	71,4	57,1	44,6	58,9	62,5	53,6	48,2	55,4	46,4	1,8	41,1
СОШ№21	36	63,9	5,6	83,3	72,2	77,8	88,9	72,2	86,1	63,9	77,8	80,6	55,6	69,4	47,2	52,8	0,0	22,2
СОШ№22	26	76,9	11,5	34,6	65,4	69,2	88,5	57,7	65,4	57,7	69,2	76,9	50,0	76,9	61,5	65,4	15,4	34,6
СОШ№23	59	83,1	11,9	71,2	64,4	79,7	81,4	71,2	83,1	32,2	49,2	69,5	33,9	79,7	45,8	62,7	0,0	23,7
СОШ№24	82	78,0	8,5	35,4	23,2	65,9	73,2	52,4	68,3	62,2	68,3	57,3	24,4	68,3	47,6	69,5	19,5	31,7
СОШ №25	24	83,3	0,0	79,2	37,5	29,2	66,7	75,0	50,0	45,8	20,8	79,2	29,2	58,3	75,0	50,0	0,0	25,0
СОШ№26	84	88,1	11,9	92,9	59,5	78,6	85,7	97,6	70,2	27,4	60,7	97,6	60,7	76,2	75,0	52,4	4,8	40,5
СОШ№27	14	64,3	21,4	50,0	64,3	35,7	57,1	57,1	64,3	50,0	21,4	42,9	57,1	50,0	28,6	14,3	0,0	21,4
СОШ№28	9	100,0	11,1	11,1	88,9	22,2	100,0	33,3	88,9	77,8	77,8	0,0	66,7	55,6	55,6	44,4	33,3	33,3
СОШ№29	106	97,2	42,5	31,1	81,1	89,6	93,4	34,9	81,1	75,5	64,2	47,2	41,5	84,9	46,2	65,1	2,8	47,2
ОКРУГ	1454	79,6	20,8	63,8	62,2	68,8	77,5	71,3	72,3	53,9	63,6	67,5	42,4	68,4	48,2	46,7	8,4	34,0

СРАВНИТЕЛЬНЫЙ АНАЛИЗ
результатов всероссийских проверочных работ по географии 7 класс

Наименование ОУ	Всего обучающихся	Всего писали	% всего писали	Итоги ВПР						Итоги III четверти 2020/21 учебного года						повысили	подтвердили	понижили
				5	4	3	2	обученность	качество	5	4	3	2	обученность	качество			
СОШ№1	62	61	98,4	1	25	28	7	88,5	42,6	15	22	25	0	100,0	59,7	4,9	41,0	54,1
гимназия№2	83	79	95,2	10	28	36	5	93,7	48,1	42	40	1	0	100,0	98,8	1,3	50,6	48,1
СОШ№3	83	73	88,0	2	29	33	9	87,7	42,5	16	31	47	0	100,0	50,0	0,0	61,6	38,4
лицей№4	52	41	78,8	6	16	18	1	97,6	53,7	20	13	18	1	98,1	63,5	0,0	34,1	65,9
СОШ№5	54	52	96,3	1	17	26	8	84,6	34,6	1	28	42	0	100,0	40,8	0,0	51,9	48,1
СОШ№6	71	60	84,5	2	24	27	7	88,3	43,3	23	33	31	0	100,0	64,4	6,7	28,3	65,0
СОШ№7	84	71	84,5	2	33	30	6	91,5	49,3	8	42	33	1	98,8	59,5	8,5	62,0	29,6
СОШ№9	78	72	92,3	6	19	39	8	88,9	34,7	17	29	32	0	100,0	59,0	0,0	47,2	52,8
СОШ№11	33	30	90,9	1	9	16	4	86,7	33,3	3	14	16	0	100,0	51,5	0,0	76,7	23,3
СОШ№12	53	46	86,8	1	16	22	7	84,8	37,0	2	27	37	0	100,0	43,9	2,2	63,0	34,8
СОШ№13	107	107	98,2	1	38	58	10	90,7	36,4	10	43	68	0	100,0	43,8	4,7	61,7	33,6
СОШ№14	6	6	100,0	0	2	3	1	83,3	33,3	0	4	2	0	100,0	66,7	0,0	66,7	33,3
СОШ№15	145	140	96,6	9	45	73	13	90,7	38,6	54	51	39	0	100,0	72,9	7,1	47,9	45,0
СОШ№16	50	46	92,0	5	12	24	5	89,1	37,0	8	11	32	0	100,0	37,3	8,7	71,7	19,6
СОШ№17	37	36	97,3	6	6	19	5	86,1	33,3	8	13	16	0	100,0	56,8	0,0	69,4	30,6
СОШ№18	33	27	81,8	4	7	12	4	85,2	40,7	5	12	16	0	100,0	51,5	0,0	70,4	29,6
СОШ№19	9	6	66,7	0	3	2	1	83,3	50,0	1	4	4	0	100,0	55,6	0,0	66,7	33,3
СОШ№20	63	59	93,7	6	14	30	9	84,7	33,9	20	11	32	0	100,0	49,2	0,0	47,5	52,5
СОШ№21	39	39	100,0	1	12	23	3	92,3	33,3	1	16	22	0	100,0	43,6	0,0	82,1	17,9
СОШ№22	29	26	92,9	4	7	11	4	84,6	42,3	9	8	12	0	100,0	58,6	11,5	42,3	46,2
СОШ№23	62	56	90,3	4	15	30	7	87,5	33,9	12	15	38	0	100,0	41,5	0,0	58,9	41,1
СОШ№24	87	83	95,4	2	28	44	9	89,2	36,1	6	47	41	0	100,0	56,4	1,2	55,4	43,4
СОШ №25	25	21	84,0	0	7	10	4	81,0	33,3	0	8	17	0	100,0	32,0	0,0	81,0	19,0
СОШ№26	90	84	93,3	3	26	42	13	84,5	34,5	31	44	26	0	100,0	74,3	0,0	50,0	50,0
СОШ№27	15	15	100,0	0	6	7	2	86,7	40,0	3	5	7	0	100,0	53,3	0,0	53,3	46,7
СОШ№28	10	10	100,0	0	5	4	1	90,0	50,0	2	6	2	0	100,0	80,0	0,0	40,0	60,0
СОШ№29	119	105	88,2	5	67	28	5	95,2	68,6	50	36	33	0	100,0	72,3	3,8	38,1	58,1
ОКРУГ	1579	1451	91,8	82	516	695	158	89,1	41,2	367	613	689	2	99,9	58,6	2,9	53,5	43,6

Анализ результатов ВПР по географии в сравнении с итогами III четверти 2020/21 учебного года

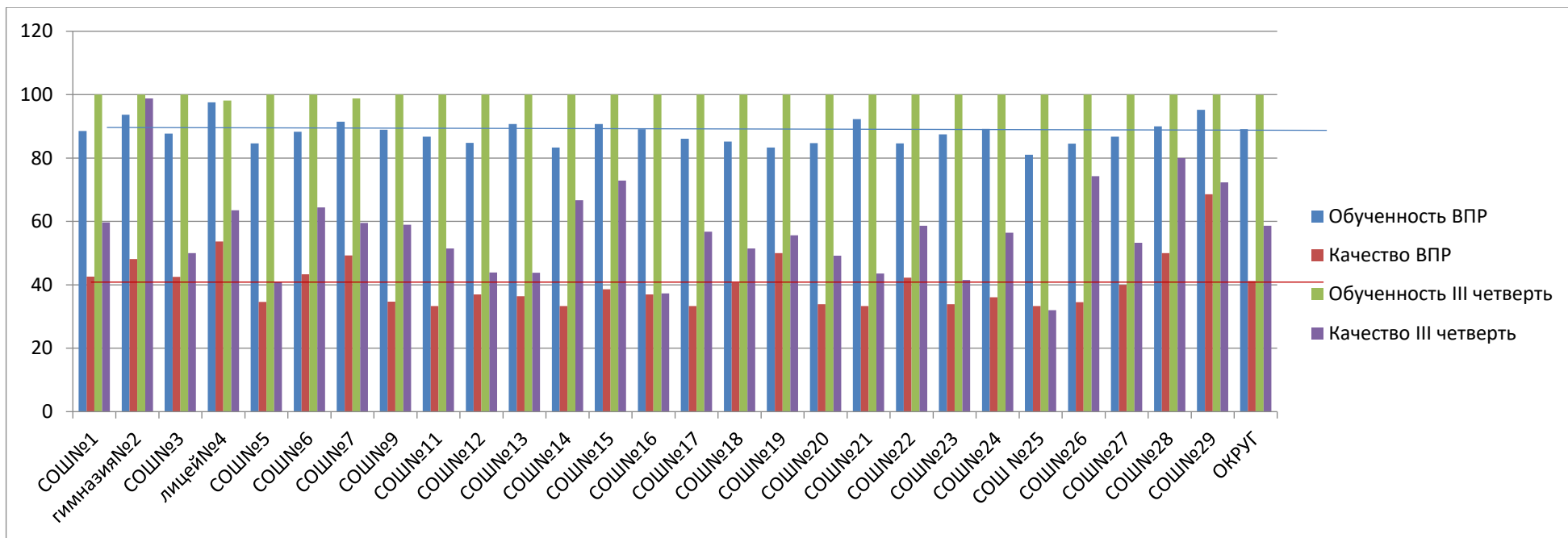

Распределение групп баллов (%)

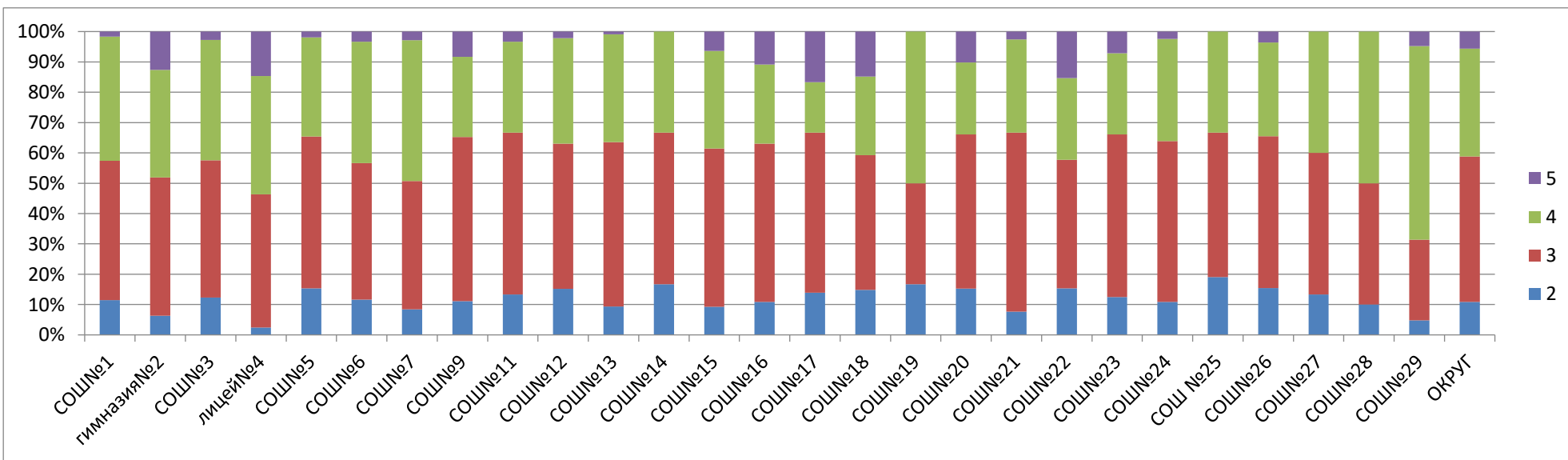

Соответствие отметок итогам III четверти 2020/21 учебного года (%)

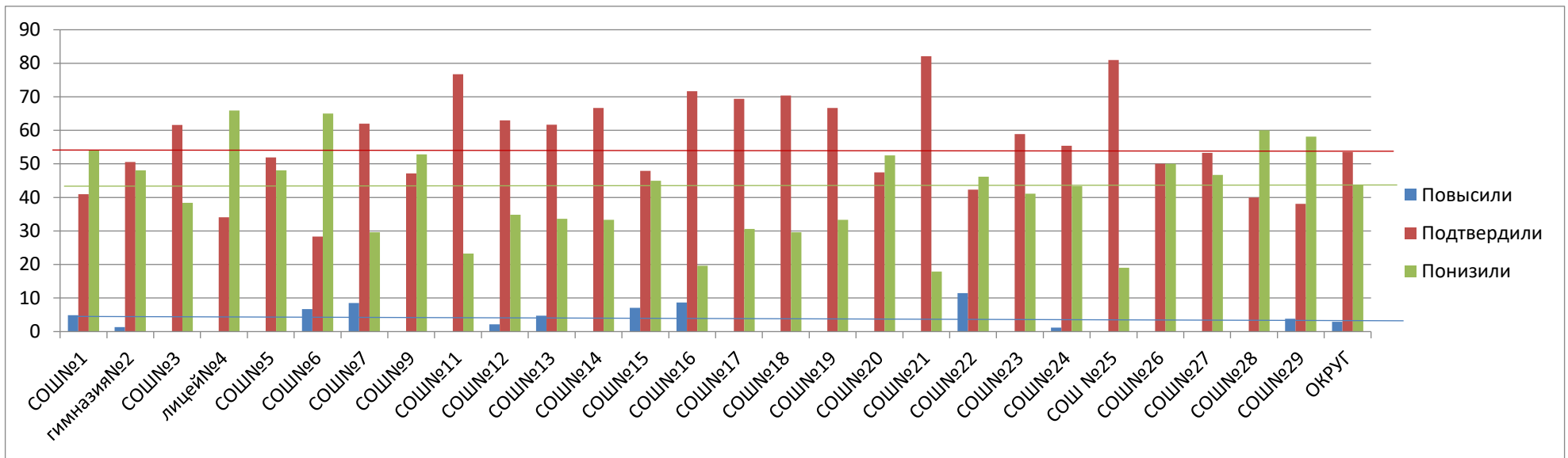

Сравнительный анализ качества выполнения заданий

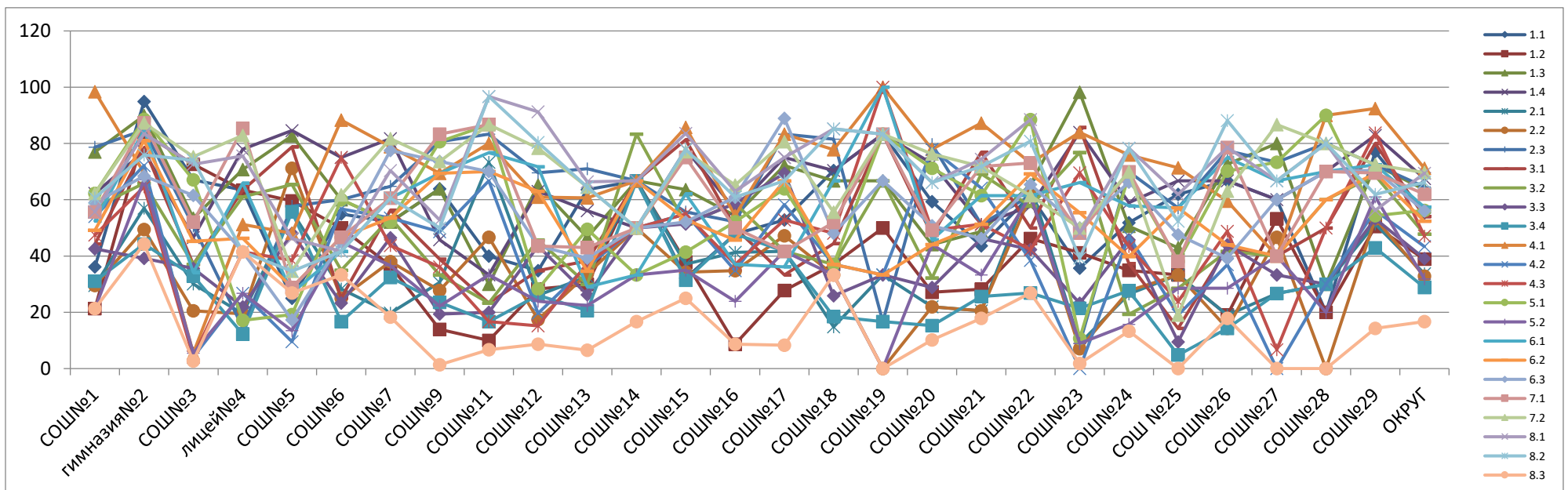

Анализ выполнения заданий всероссийских проверочных работ по географии 7 класс

Наименование ОУ	Всего писали	% выполнения заданий																								
		1.1	1.2	1.3	1.4	2.1	2.2	2.3	3.1	3.2	3.3	3.4	4.1	4.2	4.3	5.1	5.2	6.1	6.2	6.3	7.1	7.2	8.1	8.2	8.3	
		26	26	16	16	26	26	26	16	16	26	26	16	26	16	26	36	16	16	16	16	16	16	16	16	36
СОШ№1	61	36,1	21,3	77,0	62,3	29,5	29,5	78,7	44,3	57,4	42,6	31,1	98,4	54,1	47,5	62,3	21,3	52,5	49,2	59,0	55,7	62,3	55,7	60,7	21,3	
гимназия№2	79	94,9	83,5	89,9	77,2	57,0	49,4	84,8	78,5	65,8	39,2	44,3	69,6	72,2	64,6	88,6	67,1	84,8	81,0	68,4	87,3	87,3	83,5	75,9	44,3	
СОШ№3	73	67,1	72,6	53,4	46,6	30,1	20,5	50,7	37,0	37,0	35,6	32,9	5,5	4,1	4,1	67,1	5,5	34,2	45,2	61,6	52,1	75,3	72,6	74,0	2,7	
лицей№4	41	63,4	63,4	70,7	78,0	19,5	19,5	14,6	63,4	61,0	22,0	12,2	51,2	26,8	41,5	17,1	26,8	65,9	46,3	41,5	85,4	82,9	75,6	41,5	41,5	
СОШ№5	52	25,0	59,6	82,7	84,6	55,8	71,2	57,7	78,8	65,4	48,1	55,8	48,1	9,6	38,5	19,2	13,5	26,9	28,8	17,3	28,8	34,6	46,2	34,6	26,9	
СОШ№6	60	55,0	50,0	60,0	75,0	28,3	25,0	60,0	25,0	35,0	23,3	16,7	88,3	56,7	75,0	60,0	45,0	41,7	46,7	45,0	46,7	61,7	41,7	41,7	33,3	
СОШ№7	71	52,1	36,6	52,1	81,7	19,7	38,0	64,8	56,3	53,5	46,5	32,4	78,9	53,5	43,7	52,1	36,6	60,6	53,5	77,5	50,6	81,7	70,4	60,6	18,3	
СОШ№9	72	63,9	13,9	63,9	45,8	30,6	27,8	80,6	38,9	33,3	19,4	23,6	69,4	48,6	36,1	80,6	22,2	69,4	69,4	73,6	83,3	73,6	52,8	50,0	1,4	
СОШ№11	30	40,0	10,0	30,0	33,3	73,3	46,7	83,3	23,3	23,3	20,0	16,7	80,0	66,7	16,7	86,7	33,3	76,7	70,0	70,0	86,7	86,7	96,7	96,7	6,7	
СОШ№12	46	34,8	28,3	65,2	63,0	26,1	17,4	69,6	34,8	45,7	43,5	26,1	60,9	19,6	15,2	28,3	23,9	71,7	63,0	43,5	43,5	78,3	91,3	80,4	8,7	
СОШ№13	107	63,6	29,9	46,7	56,1	32,7	33,6	71,0	38,3	29,9	26,2	20,6	60,7	36,4	37,4	49,5	22,4	29,0	34,6	39,3	43,0	64,5	66,4	64,5	6,5	
СОШ№14	6	66,7	66,7	66,7	50,0	66,7	50,0	66,7	66,7	83,3	50,0	66,7	66,7	50,0	50,0	33,3	33,3	33,3	66,7	50,0	50,0	50,0	66,7	50,0	16,7	
СОШ№15	140	32,1	37,9	63,6	77,9	37,1	34,3	55,7	81,4	51,4	51,4	31,4	85,7	55,0	55,0	41,4	35,0	62,1	52,9	52,1	75,0	77,1	83,6	77,9	25,0	
СОШ№16	46	47,8	8,7	54,3	56,5	41,3	34,8	52,2	50,0	58,7	58,7	47,8	54,3	34,8	37,0	52,2	23,9	37,0	45,7	60,9	50,0	65,2	63,0	60,9	8,7	
СОШ№17	36	52,8	27,8	72,2	75,0	41,7	47,2	83,3	33,3	41,7	69,4	41,7	83,3	58,3	52,8	63,9	41,7	36,1	66,7	88,9	41,7	80,6	75,0	66,7	8,3	
СОШ№18	27	70,4	37,0	66,7	70,4	14,8	33,3	81,5	44,4	37,0	25,9	18,5	77,8	37,0	48,1	37,0	33,3	66,7	37,0	48,1	51,9	55,6	85,2	85,2	33,3	
СОШ№19	6	83,3	50,0	66,7	83,3	33,3	0,0	16,7	83,3	66,7	33,3	16,7	100,0	33,3	100,0	83,3	0,0	100,0	33,3	66,7	83,3	83,3	83,3	83,3	0,0	
СОШ№20	59	59,3	27,1	44,1	72,9	22,0	22,0	79,7	47,5	32,2	28,8	15,3	78,0	78,0	49,2	71,2	44,1	45,8	44,1	50,8	49,2	76,3	66,1	66,1	10,2	
СОШ№21	39	43,6	28,2	48,7	51,3	20,5	20,5	51,3	76,9	69,2	46,2	25,6	87,2	64,1	51,3	61,5	33,3	61,5	51,3	46,2	71,8	71,8	74,4	71,8	17,9	
СОШ№22	26	61,5	46,2	65,4	57,7	65,4	61,5	61,5	50,0	57,7	42,3	26,9	73,1	38,5	42,3	88,5	61,5	61,5	69,2	65,4	73,1	61,5	88,5	80,8	26,9	
СОШ№23	56	35,7	41,1	98,2	83,9	8,9	7,1	8,9	85,7	76,8	23,2	21,4	83,9	0,0	69,6	10,7	8,9	66,1	55,4	50,0	48,2	50,0	48,2	39,3	1,8	
СОШ№24	83	51,8	34,9	50,6	59,0	26,5	27,7	69,9	37,3	19,3	45,8	27,7	75,9	47,0	43,4	68,7	15,7	57,8	39,8	66,3	59,9	69,9	78,3	78,3	13,3	
СОШ №25	21	61,9	33,3	42,9	66,7	33,3	33,3	57,1	14,3	28,6	9,5	4,8	71,4	19,0	23,8	38,1	28,6	57,1	57,1	47,6	88,1	19,0	61,9	52,4	0,0	
СОШ№26	84	66,7	19,0	72,6	66,7	19,0	14,3	77,4	42,9	41,7	44,0	14,3	59,5	36,9	48,8	70,2	28,6	75,0	44,0	39,3	78,6	63,1	78,6	88,1	17,9	
СОШ№27	15	60,0	53,3	80,0	60,0	26,7	46,7	73,3	40,0	40,0	33,3	26,7	40,0	0,0	6,7	73,3	40,0	66,7	40,0	60,0	40,0	86,7	66,7	66,7	0,0	
СОШ№28	10	20,0	20,0	30,0	70,0	30,0	0,0	80,0	50,0	60,0	30,0	30,0	90,0	30,0	50,0	90,0	20,0	70,0	60,0	70,0	70,0	80,0	80,0	80,0	0,0	
СОШ№29	105	77,1	50,5	72,4	82,9	51,4	53,3	72,4	80,0	68,6	53,3	42,9	92,4	56,2	83,8	54,3	61,0	72,4	69,5	70,5	59,5	72,4	56,2	61,9	14,3	
ОКРУГ	1451	55,3	38,9	63,6	67,5	33,7	32,8	64,6	54,0	47,8	39,1	28,8	71,2	43,4	47,1	56,2	31,9	57,4	52,4	56,0	52,0	69,7	69,4	66,2	16,7	

СРАВНИТЕЛЬНЫЙ АНАЛИЗ
результатов всероссийских проверочных работ по физике 7 класс

Наименование ОУ	Всего обучающихся	Всего писали	% всего писали	Итоги ВПР						Итоги III четверти 2020/21 учебного года						повысили	подтвердили	понижили
				5	4	3	2	обученность	качество	5	4	3	2	обученность	качество			
СОШ№1	62	62	100,0	4	25	24	9	85,5	46,8	27	28	7	0	100,0	88,7	11,3	19,4	69,4
гимназия№2	83	81	97,6	4	33	36	8	90,1	45,7	10	47	26	0	100,0	68,7	14,8	37,0	48,1
СОШ№3	83	75	90,4	7	24	36	8	89,3	41,3	13	44	37	0	100,0	60,6	1,3	57,3	41,3
лицей№4	52	44	84,6	1	18	20	5	88,6	43,2	13	22	16	1	98,1	67,3	2,3	61,4	36,4
СОШ№5	54	54	100,0	1	17	27	9	83,3	33,3	10	23	38	0	100,0	46,5	3,7	64,8	31,5
СОШ№6	71	59	83,1	8	23	23	5	91,5	52,5	20	35	32	0	100,0	63,2	13,6	39,0	47,5
СОШ№7	84	75	89,3	3	30	35	7	90,7	44,0	7	40	36	1	98,8	56,0	4,0	62,7	33,3
СОШ№9	78	68	87,2	2	19	39	8	88,2	30,9	6	22	50	0	100,0	35,9	5,9	61,8	32,4
СОШ№11	33	31	93,9	1	9	15	6	80,6	32,3	3	11	19	0	100,0	42,4	3,2	61,3	35,5
СОШ№12	53	46	88,5	1	17	21	7	84,8	39,1	13	19	34	0	100,0	48,5	0,0	45,7	54,3
СОШ№13	107	105	96,3	1	35	55	14	86,7	34,3	7	31	83	0	100,0	31,4	12,4	52,4	35,2
СОШ№14	6	6	100,0	0	2	3	1	83,3	33,3	0	2	4	0	100,0	33,3	0,0	83,3	16,7
СОШ№15	145	139	95,9	12	37	77	13	90,6	35,3	24	37	83	0	100,0	42,4	5,0	82,0	12,9
СОШ№16	50	47	94,0	2	12	25	8	83,0	29,8	3	15	33	0	100,0	35,3	2,1	74,5	23,4
СОШ№17	37	37	100,0	3	11	17	6	83,8	37,8	8	9	20	0	100,0	45,9	5,4	54,1	40,5
СОШ№18	33	27	84,4	0	9	16	2	92,6	33,3	3	10	20	0	100,0	39,4	3,7	77,8	18,5
СОШ№19	9	8	88,9	0	3	4	1	87,5	37,5	1	3	5	0	100,0	44,4	0,0	75,0	25,0
СОШ№20	63	60	95,2	1	19	33	7	88,3	33,3	17	19	27	0	100,0	57,1	1,7	46,7	51,7
СОШ№21	39	37	94,9	0	14	20	3	91,9	37,8	1	17	21	0	100,0	46,2	0,0	81,1	18,9
СОШ№22	29	26	92,9	2	8	13	3	88,5	38,5	4	11	14	0	100,0	51,7	3,8	61,5	34,6
СОШ№23	62	56	90,3	6	14	31	5	91,1	35,7	8	10	47	0	100,0	27,7	7,1	76,8	16,1
СОШ№24	87	85	97,7	2	29	41	13	84,7	36,5	9	41	44	0	100,0	53,2	8,2	40,0	51,8
СОШ №25	25	23	92,0	0	7	12	4	82,6	30,4	0	7	18	0	100,0	28,0	0,0	82,6	17,4
СОШ№26	90	84	93,3	9	26	40	9	89,3	41,7	7	49	45	0	100,0	55,4	9,5	64,3	26,2
СОШ№27	15	15	100,0	0	5	8	2	86,7	33,3	0	6	9	0	100,0	40,0	0,0	80,0	20,0
СОШ№28	10	9	90,0	0	3	5	1	88,9	33,3	2	4	4	0	100,0	60,0	0,0	55,6	44,4
СОШ№29	119	108	90,8	14	50	39	5	95,4	59,3	32	46	41	0	100,0	65,5	0,0	67,6	32,4
ОКРУГ	1579	1467	93,0	84	499	715	169	88,5	39,7	248	608	813	2	99,9	51,2	5,7	59,3	35,0

Анализ результатов ВПР по физике в сравнении с итогами III четверти 2020/21 учебного года

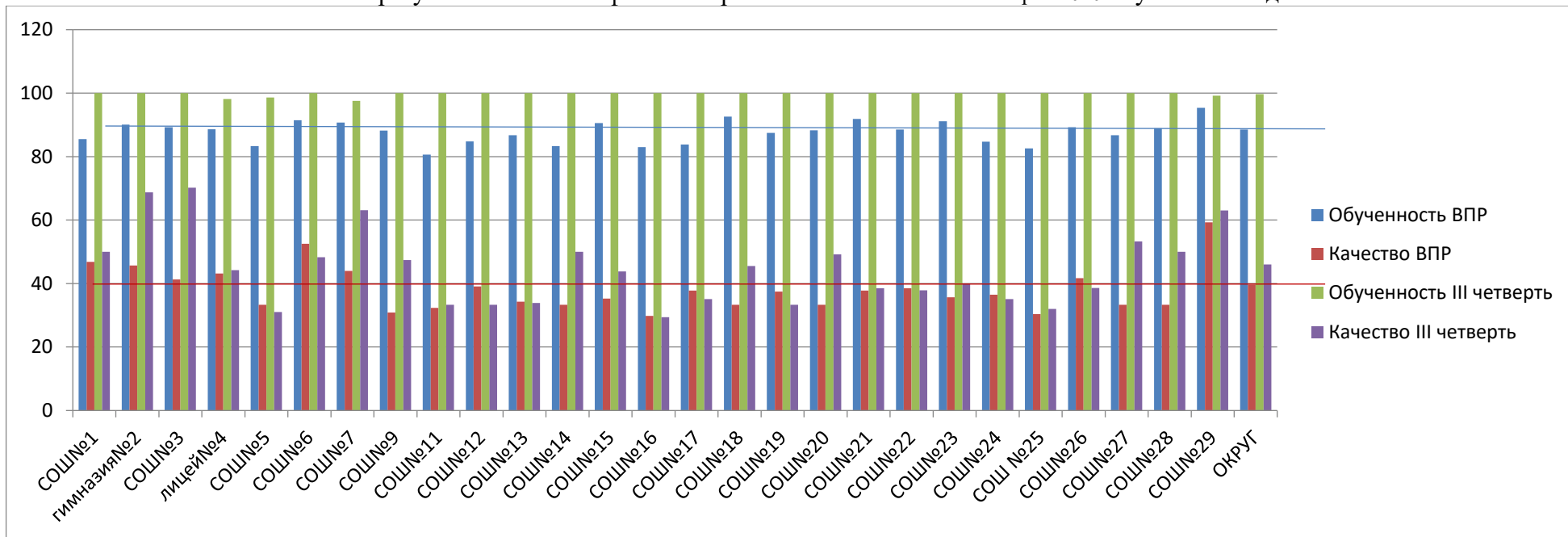

Распределение групп баллов (%)

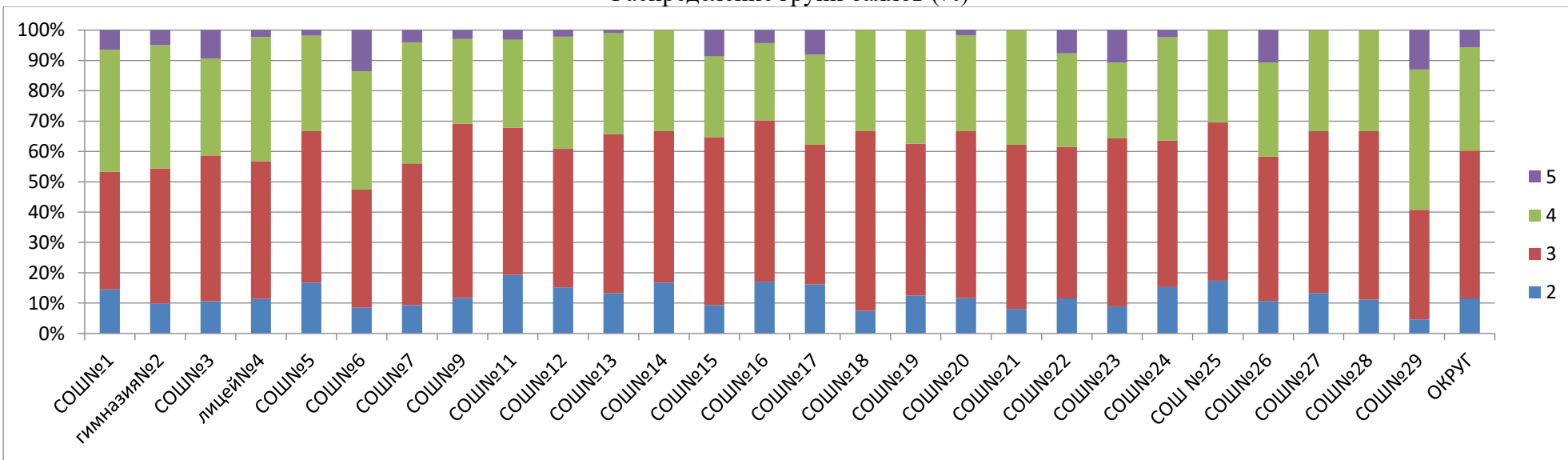

Соответствие отметок итогам III четверти 2020/21 учебного года (%)

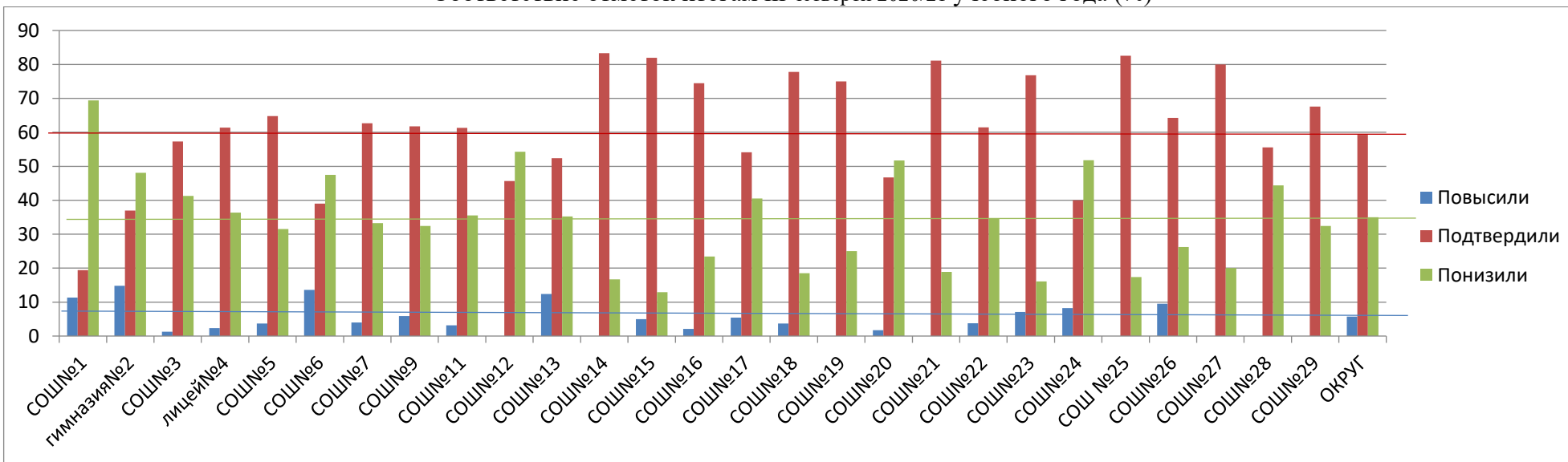

Сравнительный анализ качества выполнения заданий

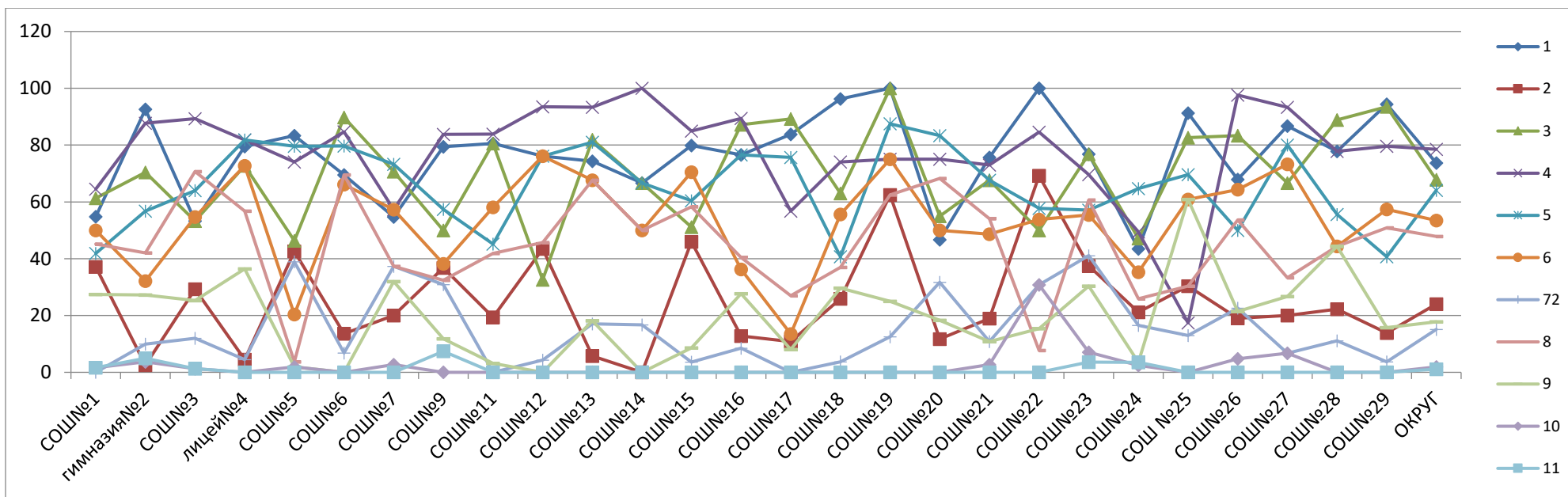

Анализ выполнения заданий всероссийских проверочных работ по физике 7 класс

Наименование ОУ	Всего писали	% выполнения заданий										
		1	2	3	4	5	6	7	8	9	10	11
		16	26	16	16	16	16	26	16	26	36	36
СОШ№1	62	54,8	37,1	61,3	64,5	41,9	50,0	0,0	45,2	27,4	1,6	1,6
гимназия№2	81	92,6	2,5	70,4	87,7	56,8	32,1	9,9	42,0	27,2	3,7	4,9
СОШ№3	75	53,3	29,3	53,3	89,3	64,0	54,7	12,0	70,7	25,3	1,3	1,3
лицей№4	44	79,5	4,5	72,7	81,8	81,8	72,7	4,5	56,8	36,4	0,0	0,0
СОШ№5	54	83,3	42,6	46,3	74,1	79,6	20,4	38,9	3,7	1,9	1,9	0,0
СОШ№6	59	69,5	13,6	89,8	84,7	79,7	66,1	6,8	69,5	0,0	0,0	0,0
СОШ№7	75	54,7	20,0	70,7	57,3	73,3	57,3	37,3	37,3	32,0	2,7	0,0
СОШ№9	68	79,4	36,8	50,0	83,8	57,4	38,2	30,9	32,4	11,8	0,0	7,4
СОШ№11	31	80,6	19,4	80,6	83,9	45,2	58,1	0,0	41,9	3,2	0,0	0,0
СОШ№12	46	76,1	43,5	32,6	93,5	76,1	76,1	4,3	45,7	0,0	0,0	0,0
СОШ№13	105	74,3	5,7	81,9	93,3	81,0	67,6	17,1	67,6	18,1	0,0	0,0
СОШ№14	6	66,7	0,0	66,7	100,0	66,7	50,0	16,7	50,0	0,0	0,0	0,0
СОШ№15	139	79,9	46,0	51,1	84,9	60,4	70,5	3,6	58,3	8,6	0,0	0,0
СОШ№16	47	76,6	12,8	87,2	89,4	76,6	36,2	8,5	40,4	27,7	0,0	0,0
СОШ№17	37	83,8	10,8	89,2	56,8	75,7	13,5	0,0	27,0	8,1	0,0	0,0
СОШ№18	27	96,3	25,9	63,0	74,1	40,7	55,6	3,7	37,0	29,6	0,0	0,0
СОШ№19	8	100,0	62,5	100,0	75,0	87,5	75,0	12,5	62,5	25,0	0,0	0,0
СОШ№20	60	46,7	11,7	55,0	75,0	83,3	50,0	31,7	68,3	18,3	0,0	0,0
СОШ№21	37	75,7	18,9	67,6	73,0	67,6	48,6	10,8	54,1	10,8	2,7	0,0
СОШ№22	26	100,0	69,2	50,0	84,6	57,7	53,8	30,8	7,7	15,4	30,8	0,0
СОШ№23	56	76,8	37,5	76,8	69,6	57,1	55,4	41,1	60,7	30,4	7,1	3,6
СОШ№24	85	43,5	21,2	47,1	49,4	64,7	35,3	16,5	25,9	3,5	2,4	3,5
СОШ №25	23	91,3	30,4	82,6	17,4	69,6	60,9	13,0	30,4	60,9	0,0	0,0
СОШ№26	84	67,9	19,0	83,3	97,6	50,0	64,3	22,6	53,6	21,4	4,8	0,0
СОШ№27	15	86,7	20,0	66,7	93,3	80,0	73,3	6,7	33,3	26,7	6,7	0,0
СОШ№28	9	77,8	22,2	88,9	77,8	55,6	44,4	11,1	44,4	44,4	0,0	0,0
СОШ№29	108	94,4	13,9	93,5	79,6	40,7	57,4	3,7	50,9	15,7	0,0	0,0
ОКРУГ	1467	73,7	24,0	67,8	78,5	64,1	53,5	15,1	47,8	17,8	1,9	1,1

СРАВНИТЕЛЬНЫЙ АНАЛИЗ

результатов всероссийских проверочных работ по иностранному языку (английский) 7 класс

Наименование ОУ	Всего обучающихся	Всего писали	% всего писали	Итоги ВПР						Итоги III четверти 2020/21 учебного года						повысили	подтвердили	понижили
				5	4	3	2	обученность	качество	5	4	3	2	обученность	качество			
СОШ№1	61	61	100,0	4	21	26	10	83,6	41,0	9	23	30	0	100,0	51,6	1,6	77,0	21,3
гимназия№2	83	73	88,0	13	36	20	4	94,5	67,1	26	34	23	0	100,0	72,3	8,2	56,2	35,6
СОШ№3	83	78	94,0	17	23	31	7	91,0	51,3	26	47	21	0	100,0	77,7	3,8	48,7	47,4
лицей№4	52	44	84,6	8	9	21	6	86,4	38,6	18	20	13	1	98,1	73,1	4,5	40,9	54,5
СОШ№5	53	53	100,0	3	15	26	9	83,0	34,0	7	21	43	0	100,0	39,4	11,3	37,7	50,9
СОШ№6	71	59	83,1	3	22	27	7	88,1	42,4	15	32	40	0	100,0	54,0	1,7	39,0	59,3
СОШ№7	84	74	88,1	8	28	29	9	87,8	48,6	19	31	33	1	98,8	59,5	5,4	45,9	48,6
СОШ№9	78	69	88,5	5	21	32	11	84,1	37,7	15	23	40	0	100,0	48,7	1,4	43,5	56,5
СОШ№11	33	28	84,8	0	9	14	5	82,1	32,1	0	10	23	0	100,0	30,3	7,1	67,9	25,0
СОШ№12	53	47	88,7	1	15	21	10	78,7	34,0	11	15	40	0	100,0	39,4	0,0	42,6	57,4
СОШ№13	107	104	95,4	3	34	59	8	92,3	35,6	8	42	71	0	100,0	41,3	2,9	66,3	30,8
СОШ№14	6	6	100,0	0	2	3	1	83,3	33,3	0	2	4	0	100,0	33,3	0,0	83,3	16,7
СОШ№15	145	130	96,3	19	34	58	19	85,4	40,8	30	45	59	0	100,0	56,0	0,0	60,0	40,0
СОШ№16	50	49	98,0	3	14	24	8	83,7	34,7	9	15	27	0	100,0	47,1	0,0	61,2	38,8
СОШ№17	37	33	89,2	0	12	16	5	84,8	36,4	5	9	23	0	100,0	37,8	0,0	60,6	39,4
СОШ№18	33	31	93,9	3	10	15	3	90,3	41,9	3	11	19	0	100,0	42,4	3,2	77,4	19,4
СОШ№19	9	9	100,0	0	3	4	2	77,8	33,3	2	4	3	0	100,0	66,7	0,0	44,4	55,6
СОШ№20	63	61	96,8	11	18	25	7	88,5	47,5	19	14	30	0	100,0	52,4	1,6	67,2	31,1
СОШ№21	39	36	92,3	1	11	19	5	86,1	33,3	3	10	26	0	100,0	33,3	0,0	80,6	19,4
СОШ№22	29	25	89,3	2	7	12	4	84,0	36,0	5	10	14	0	100,0	51,7	4,0	40,0	56,0
СОШ№23	62	52	96,3	2	15	27	8	84,6	32,7	3	17	36	0	100,0	35,7	1,9	73,1	25,0
СОШ№24	87	82	94,3	4	26	41	11	86,6	36,6	13	22	59	0	100,0	37,2	3,7	69,5	26,8
СОШ №25	25	22	88,0	0	7	12	3	86,4	31,8	0	4	23	0	100,0	14,8	0,0	72,7	13,6
СОШ№26	90	84	93,3	2	27	41	14	83,3	34,5	9	38	54	0	100,0	46,5	1,2	54,8	44,0
СОШ№27	15	15	100,0	0	5	8	2	86,7	33,3	2	5	8	0	100,0	46,7	0,0	66,7	33,3
СОШ№28	10	9	90,0	1	2	5	1	88,9	33,3	3	4	3	0	100,0	70,0	0,0	55,6	44,4
СОШ№29	119	104	88,1	24	44	27	9	91,3	65,4	31	46	41	1	99,2	64,7	4,8	70,2	25,0
ОКРУГ	1579	1438	92,2	137	470	643	188	86,9	42,2	291	554	806	3	99,8	51,1	2,9	58,8	38,2

Анализ результатов ВПР по иностранному языку (английский) в сравнении с итогами III четверти 2020/21 учебного года

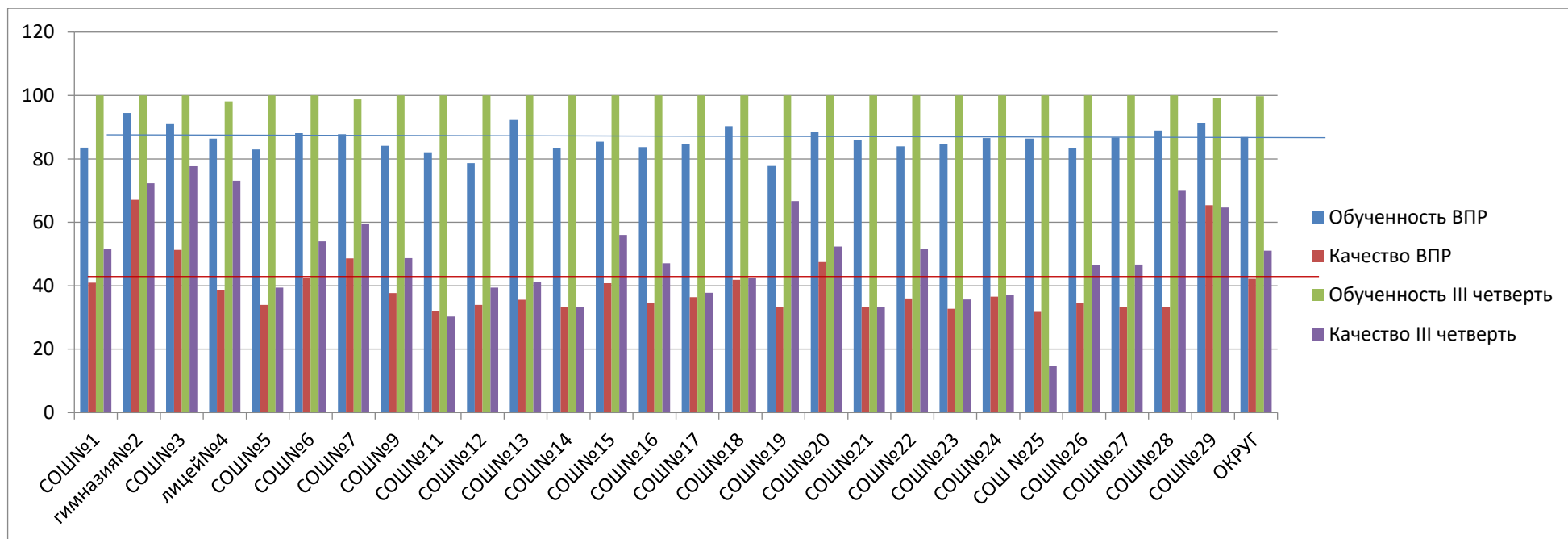

Распределение групп баллов (%)

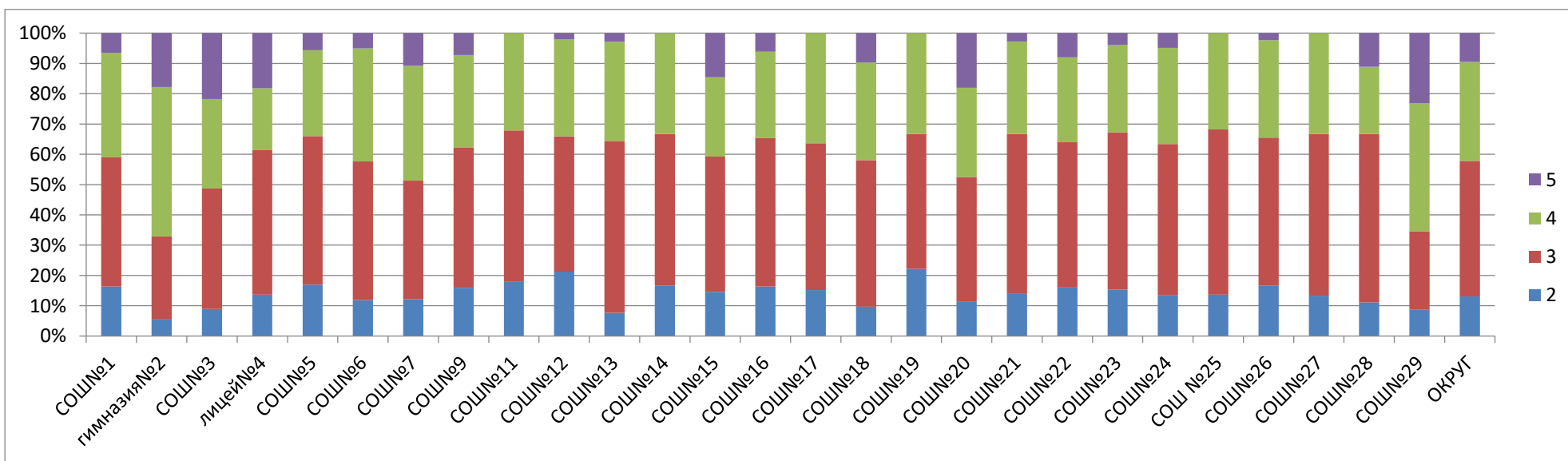

Соответствие отметок итогам III четверти 2020/21 учебного года (%)

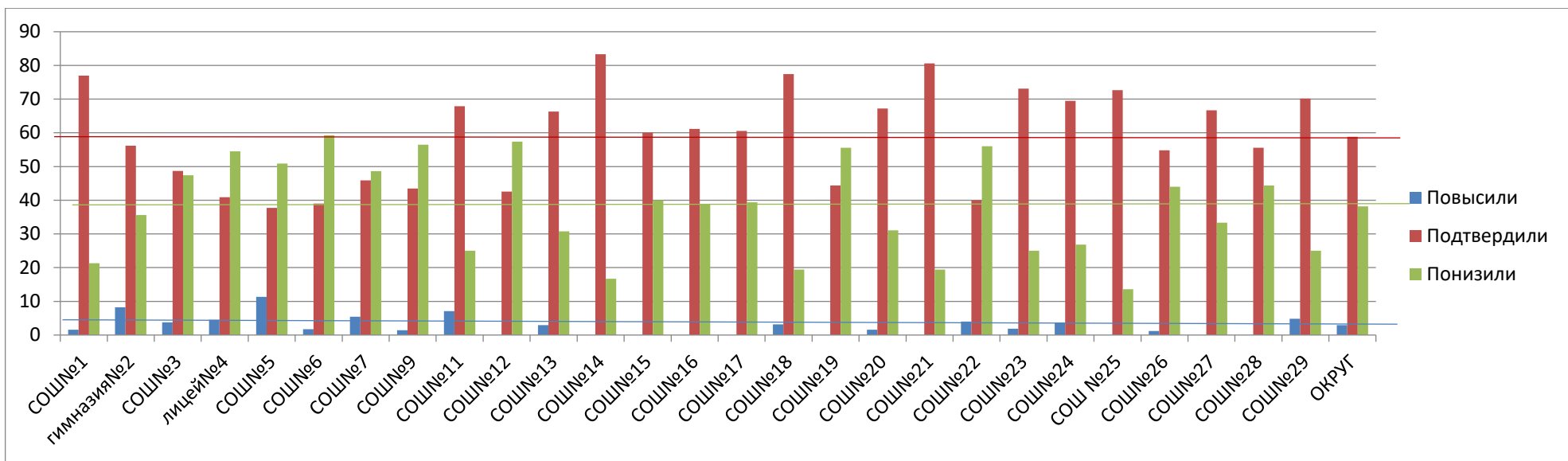

Сравнительный анализ качества выполнения заданий

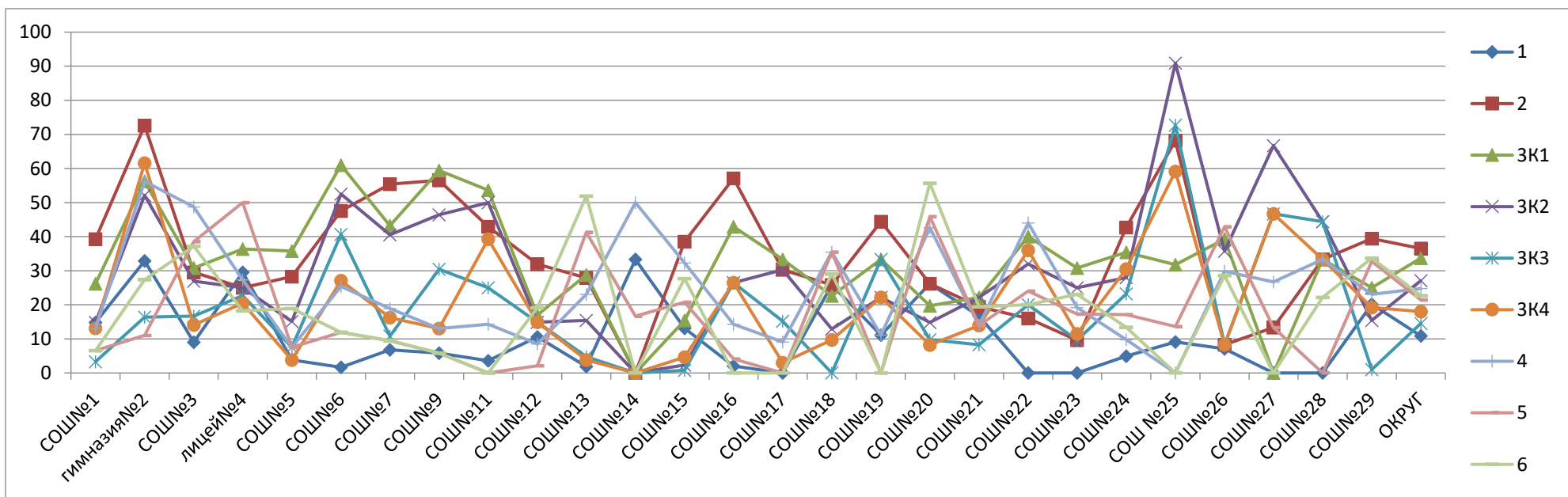

Анализ выполнения заданий всероссийских проверочных работ по иностранному языку (английский) 7 класс

Наименование ОУ	Всего писали	% выполнения заданий								
		1	2	3К1	3К2	3К3	3К4	4	5	6
		56	26	26	26	26	26	56	56	56
СОШ№1	61	14,8	39,3	26,2	14,8	3,3	13,1	13,1	6,6	6,6
гимназия№2	73	32,9	72,6	56,2	52,1	16,4	61,6	56,2	11,0	27,4
СОШ№3	78	9,0	29,5	30,8	26,9	16,7	14,1	48,7	38,5	37,2
лицей№4	44	29,5	25,0	36,4	25,0	22,7	20,5	27,3	50,0	18,2
СОШ№5	53	3,8	28,3	35,8	15,1	7,5	3,8	7,5	7,5	18,9
СОШ№6	59	1,7	47,5	61,0	52,5	40,7	27,1	25,4	11,9	11,9
СОШ№7	74	6,8	55,4	43,2	40,5	10,8	16,2	18,9	9,5	9,5
СОШ№9	69	5,8	56,5	59,4	46,4	30,4	13,0	13,0	5,8	5,8
СОШ№11	28	3,6	42,9	53,6	50,0	25,0	39,3	14,3	0,0	0,0
СОШ№12	47	10,6	31,9	17,0	14,9	14,9	14,9	8,5	2,1	19,1
СОШ№13	104	1,9	27,9	28,8	15,4	4,8	3,8	23,1	41,3	51,9
СОШ№14	6	33,3	0,0	0,0	0,0	0,0	0,0	50,0	16,7	0,0
СОШ№15	130	13,1	38,5	15,4	2,3	0,8	4,6	32,3	20,8	27,7
СОШ№16	49	2,0	57,1	42,9	26,5	26,5	26,5	14,3	4,1	0,0
СОШ№17	33	0,0	30,3	33,3	30,3	15,2	3,0	9,1	0,0	0,0
СОШ№18	31	25,8	25,8	22,6	12,9	0,0	9,7	35,5	35,5	29,0
СОШ№19	9	11,1	44,4	33,3	22,2	33,3	22,2	11,1	0,0	0,0
СОШ№20	61	26,2	26,2	19,7	14,8	9,8	8,2	42,6	45,9	55,7
СОШ№21	36	16,7	19,4	22,2	22,2	8,3	13,9	13,9	13,9	19,4
СОШ№22	25	0,0	16,0	40,0	32,0	20,0	36,0	44,0	24,0	20,0
СОШ№23	52	0,0	9,6	30,8	25,0	9,6	11,5	19,2	17,3	23,1
СОШ№24	82	4,9	42,7	35,4	28,0	23,2	30,5	9,8	17,1	13,4
СОШ №25	22	9,1	68,2	31,8	90,9	72,7	59,1	0,0	13,6	0,0
СОШ№26	84	7,1	8,3	39,3	35,7	8,3	8,3	29,8	42,9	28,6
СОШ№27	15	0,0	13,3	0,0	66,7	46,7	46,7	26,7	13,3	0,0
СОШ№28	9	0,0	33,3	33,3	44,4	44,4	33,3	33,3	0,0	22,2
СОШ№29	104	20,2	39,4	25,0	15,4	1,0	19,2	23,1	32,7	33,7
ОКРУГ	1438	10,9	36,5	33,7	27,1	14,5	18,0	24,8	21,4	22,7

**СРАВНИТЕЛЬНЫЙ АНАЛИЗ
результатов всероссийских проверочных работ 7 класс**

Наименование ОУ	Всего обуча ющихся	Русский язык		Математика		Биология		История		Обществознание		География		Физика		Иностранный язык (английский)		Средний показатель ВПР	
		Обуче нность	Качест во	Обуче нность	Качест во	Обуче нность	Качест во	Обуче нность	Качест во	Обуче нность	Качест во	Обуче нность	Качест во	Обуче нность	Качест во	Обученн ость	Качест во	Обученнос ть	Качество
СОШ №1	62	81,4	50,8	91,5	42,4	84,7	45,8	86,9	39,3	84,5	43,1	88,5	42,6	85,5	46,8	83,6	41,0	85,8	44,0
гимназия №2	83	93,4	55,3	87,8	48,6	100	53,5	94,5	64,4	95,6	51,5	93,7	48,1	90,1	45,7	94,5	67,1	93,7	54,3
СОШ №3	83	86,7	57,3	87,0	42,9	97,5	54,4	91,0	41,0	88,6	43,0	87,7	42,5	89,3	41,3	91,0	51,3	89,9	46,7
лицей №4	52	87,2	48,9	85,1	40,4	92,2	49,0	95,6	51,1	88,2	39,2	97,6	53,7	88,6	43,2	86,4	38,6	90,1	45,5
СОШ №5	54	83,0	34,0	86,3	31,4	83,0	35,8	83,0	34,0	86,5	32,7	84,6	34,6	83,3	33,3	83,0	34,0	84,1	33,7
СОШ №6	71	85,5	33,9	91,8	50,8	92,9	55,4	87,1	48,4	87,0	50,0	88,3	43,3	91,5	52,5	88,1	42,4	89,0	47,1
СОШ №7	84	83,8	45,9	81,3	36,0	91,0	52,6	89,5	43,4	86,8	38,2	91,5	49,3	90,7	44,0	87,8	48,6	87,8	44,8
СОШ №9	78	89,0	34,2	86,8	30,9	90,3	38,9	88,9	45,8	88,7	39,4	88,9	34,7	88,2	30,9	84,1	37,7	88,1	36,6
СОШ №11	33	83,3	33,3	82,8	31,0	86,2	37,9	82,1	35,7	86,7	33,3	86,7	33,3	80,6	32,3	82,1	32,1	83,8	33,6
СОШ №12	53	81,6	32,7	91,8	36,7	88,2	47,1	81,6	34,7	84,3	37,3	84,8	37,0	84,8	39,1	78,7	34,0	84,5	37,3
СОШ №13	107	91,5	32,1	84,0	32,1	90,4	41,3	88,8	34,6	84,6	33,7	90,7	36,4	86,7	34,3	92,3	35,6	88,6	35,0
СОШ №14	6	83,3	33,3	83,3	33,3	83,3	33,3	83,3	50,0	83,3	50,0	83,3	33,3	83,3	33,3	83,3	33,3	83,3	37,5
СОШ №15	145	87,9	32,9	90,8	33,3	97,2	34,8	93,1	52,1	88,6	40,0	90,7	38,6	90,6	35,3	85,4	40,8	90,5	38,5
СОШ №16	50	81,6	32,7	84,0	30,0	89,1	34,8	85,7	38,8	85,1	44,7	89,1	37,0	83,0	29,8	83,7	34,7	85,2	35,3
СОШ №17	37	82,4	35,3	82,9	31,4	87,5	37,5	89,2	32,4	85,7	40,0	86,1	33,3	83,8	37,8	84,8	36,4	85,3	35,5
СОШ №18	33	89,7	48,3	89,3	35,7	84,0	32,0	87,1	38,7	81,5	33,3	85,2	40,7	92,6	33,3	90,3	41,9	87,5	38,0
СОШ №19	9	88,9	33,3	85,7	42,9	88,9	33,3	87,5	37,5	88,9	33,3	83,3	50,0	87,5	37,5	77,8	33,3	86,1	37,6
СОШ №20	63	85,2	41,0	87,1	32,3	83,6	32,7	83,6	41,0	83,9	33,9	84,7	33,9	88,3	33,3	88,5	47,5	85,6	37,0
СОШ №21	39	86,1	33,3	82,9	34,3	86,1	38,9	86,5	32,4	88,9	36,1	92,3	33,3	91,9	37,8	86,1	33,3	87,6	34,9
СОШ №22	29	88,9	33,3	85,2	37,0	88,5	34,6	91,7	41,7	92,3	42,3	84,6	42,3	88,5	38,5	84,0	36,0	88,0	38,2
СОШ №23	62	87,5	35,7	93,0	31,6	85,0	33,3	91,2	36,8	88,1	39,0	87,5	33,9	91,1	35,7	84,6	32,7	88,5	34,8
СОШ №24	87	86,7	36,1	84,1	35,4	94,0	42,2	90,2	39,0	91,5	41,5	89,2	36,1	84,7	36,5	86,6	36,6	88,4	37,9
СОШ №25	25	81,8	31,8	81,0	33,3	81,8	31,8	83,3	33,3	83,3	33,3	81,0	33,3	82,6	30,4	86,4	31,8	82,7	32,4
СОШ №26	90	86,4	42,0	97,5	35,0	85,4	35,4	91,9	46,5	95,2	50,0	84,5	34,5	89,3	41,7	83,3	34,5	89,2	40,0
СОШ №27	15	86,7	33,3	80,0	33,3	86,7	46,7	86,7	33,3	85,7	50,0	86,7	40,0	86,7	33,3	86,7	33,3	85,7	37,9
СОШ №28	10	88,9	33,3	88,9	33,3	90,0	40,0	80,0	50,0	88,9	44,4	90,0	50,0	88,9	33,3	88,9	33,3	88,1	39,7
СОШ №29	119	95,4	62,4	93,7	64,0	91,6	53,3	95,5	55,9	95,3	52,8	95,2	68,6	95,4	59,3	91,3	65,4	94,2	60,2
ОКРУГ	1579	87,2	41	88,0	38,3	90,4	42,5	89,4	43,6	88,5	41,4	89,1	41,2	88,5	39,7	86,9	42,2	88,5	41,2

СРАВНИТЕЛЬНЫЙ АНАЛИЗ
результатов всероссийских проверочных работ 7 класс

Наименование ОУ	Русский язык						Разница показателей		Математика						Разница показателей	
	2018/19 уч. год (5 класс) - 2020 год				2021 год				2018/19 уч. год (5 класс) - 2020 год				2021 год			
	Обучен ность	Качество	Обучен ность	Качество	Обуче нность	Качес тво	Обучен ность	Качество	Обучен ность	Качество	Обучен ность	Качество	Обуче нность	Качество	Обучен ность	Качество
СОШ №1	88,7	62,3	88,68	45,28	81,4	50,8	-7,28	5,52	82,7	48,1	88,46	40,38	91,5	42,4	3,04	2,02
гимназия №2	97,5	68,8	92,65	58,82	93,4	55,3	0,75	-3,52	97,5	73,8	87,32	52,11	87,8	48,6	0,48	-3,51
СОШ №3	80,5	35,4	88,61	40,51	86,7	57,3	-1,91	16,79	79,3	40,2	88,46	48,72	87,0	42,9	-1,46	-5,82
лицей №4	64,2	50,9	80,43	39,13	87,2	48,9	6,77	9,77	79,2	50,9	87,5	43,75	85,1	40,4	-2,4	-3,35
СОШ №5	81,1	35,8	82,98	36,17	83,0	34,0	0,02	-2,17	74,1	35,2	84	32	86,3	31,4	2,3	-0,6
СОШ №6	82,4	54,4	83,33	46,3	85,5	33,9	2,17	-12,4	85,3	35,3	84,13	34,92	91,8	50,8	7,67	15,88
СОШ №7	82,4	44,6	85,48	40,32	83,8	45,9	-1,68	5,58	78,9	43,4	84,51	47,89	81,3	36,0	-3,21	-11,89
СОШ №9	79,2	37,5	83,87	38,71	89,0	34,2	5,13	-4,51	85,5	31,6	84,93	31,51	86,8	30,9	1,87	-0,61
СОШ №11	67,9	50	82,76	37,93	83,3	33,3	0,54	-4,63	92,6	48,1	82,14	32,14	82,8	31,0	0,66	-1,14
СОШ №12	74,1	50	84,78	34,78	81,6	32,7	-3,18	-2,08	79,6	51,9	86	46	91,8	36,7	5,8	-9,3
СОШ №13	80,4	34,6	83,5	33,01	91,5	32,1	8	-0,91	77,8	34,3	86,14	35,64	84,0	32,1	-2,14	-3,54
СОШ №14	71,4	28,6	80	40	83,3	33,3	3,3	-6,7	85,7	42,9	83,33	33,33	83,3	33,3	-0,03	-0,03
СОШ №15	74,3	35,8	81,48	41,48	87,9	32,9	6,42	-8,58	78,5	34,2	83,06	30,65	90,8	33,3	7,74	2,65
СОШ №16	78,2	34,5	80,85	31,91	81,6	32,7	0,75	0,79	73,2	37,5	81,63	32,65	84,0	30,0	2,37	-2,65
СОШ №17	80,6	32,3	87,1	32,26	82,4	35,3	-4,7	3,04	93,9	51,5	83,33	30	82,9	31,4	-0,43	1,4
СОШ №18	79,3	37,9	83,33	37,5	89,7	48,3	6,37	10,8	80	30	85,71	39,29	89,3	35,7	3,59	-3,59
СОШ №19	83,3	33,3	81,82	36,36	88,9	33,3	7,08	-3,06	66,7	25	81,82	27,27	85,7	42,9	3,88	15,63
СОШ №20	76,3	25,4	82,76	32,76	85,2	41,0	2,44	8,24	75,8	30,6	85,71	32,14	87,1	32,3	1,39	0,16
СОШ №21	81,6	31,6	80	34,29	86,1	33,3	6,1	-0,99	79,5	30,8	87,88	33,33	82,9	34,3	-4,98	0,97
СОШ №22	88	48	84,62	38,46	88,9	33,3	4,28	-5,16	88	48	84,62	34,62	85,2	37,0	0,58	2,38
СОШ №23	86,9	55,7	85,96	31,58	87,5	35,7	1,54	4,12	88,9	39,7	81,97	31,15	93,0	31,6	11,03	0,45
СОШ №24	85,4	35,4	84,72	34,72	86,7	36,1	1,98	1,38	81	45,2	83,33	33,33	84,1	35,4	0,77	2,07
СОШ №25	76,9	34,6	86,36	31,82	81,8	31,8	-4,56	-0,02	77,8	25,9	82,61	30,43	81,0	33,3	-1,61	2,87
СОШ №26	84,2	40,8	84,42	31,17	86,4	42,0	1,98	10,83	85,9	47,4	83,13	33,73	97,5	35,0	14,37	1,27
СОШ №27	78,6	28,6	84,62	30,77	86,7	33,3	2,08	2,53	71,4	35,7	85,71	35,71	80,0	33,3	-5,71	-2,41
СОШ №28	87,5	50	77,78	33,33	88,9	33,3	11,12	-0,03	75	50	80	30	88,9	33,3	8,9	3,3
СОШ №29	82,6	40	90	60	95,4	62,4	5,4	2,4	80,4	49,1	91,49	43,62	93,7	64,0	2,21	20,38
ОКРУГ	80,8	42,5	84,79	39,53	87,2	41	2,41	1,47	81,9	41,2	85,26	37,28	88,0	38,3	2,74	1,02

Анализ результатов ВПР по русскому языку в сравнении с результатами ВПР - 2020 (за курс 6 класса)

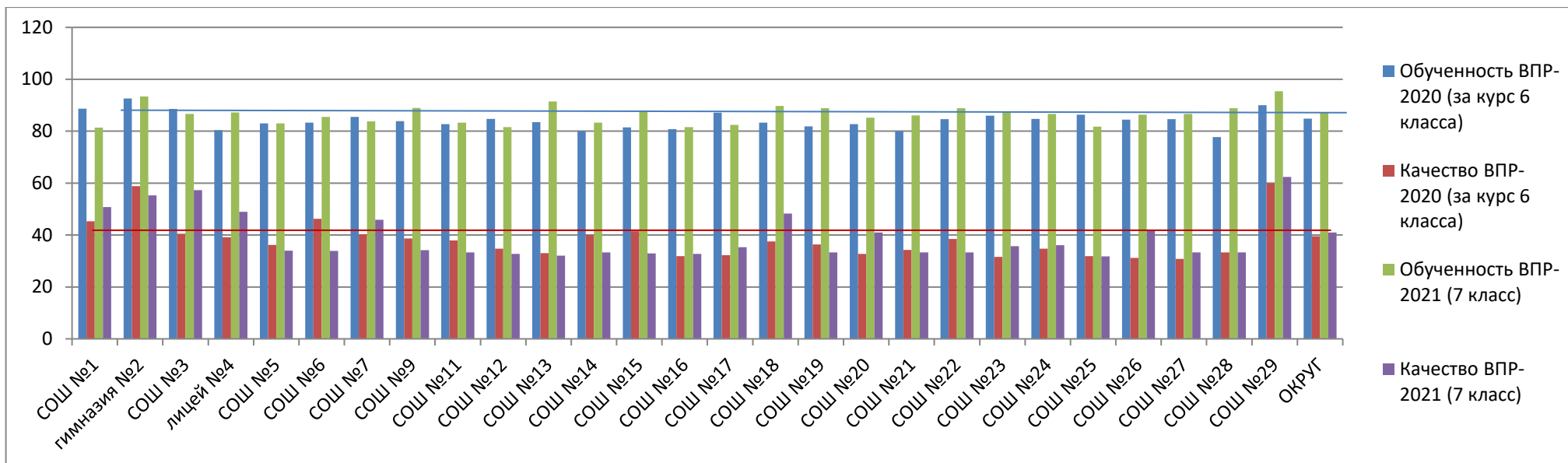

Анализ результатов ВПР по математике в сравнении с результатами ВПР - 2020 (за курс 6 класса)

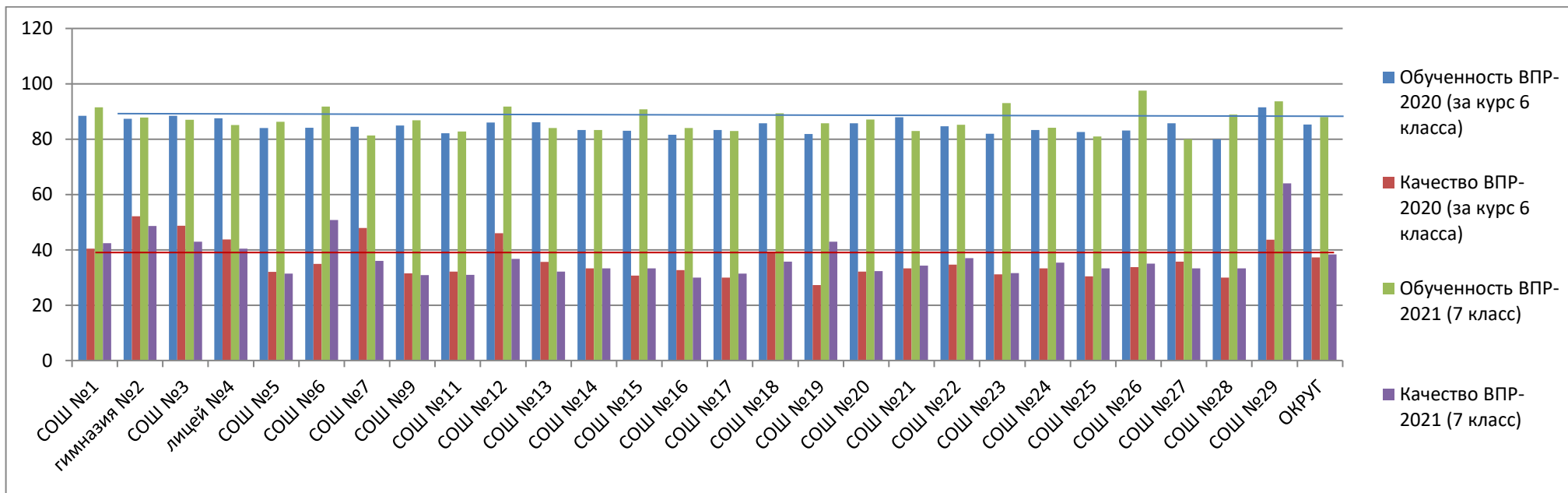

**СРАВНИТЕЛЬНЫЙ АНАЛИЗ
результатов всероссийских проверочных работ 7 класс**

Наименование ОУ	Биология						Разница показателей		История						Разница показателей	
	2018/19 уч. год (5 класс) - 2020 год				2021 год				2018/19 уч. год (5 класс) - 2020 год				2021 год			
	Обучен ность	Качество	Обучен ность	Качество	Обуче нность	Качес тво	Обучен ность	Качество	Обучен ность	Качество	Обучен ность	Качество	Обуче нность	Качество	Обучен ность	Качество
СОШ №1	96,2	51,9	84	36	84,7	45,8	0,7	9,8	94,2	59,6	86,27	39,22	86,9	39,3	0,63	0,08
гимназия №2	100	87,7	94,2	55,07	100,0	53,5	5,8	-1,57	70,4	32,1	92,42	46,97	94,5	64,4	2,08	17,43
СОШ №3	96,4	65,5	89,47	43,42	97,5	54,4	8,03	10,98	90,5	54,8	88,31	37,66	91,0	41,0	2,69	3,34
лицей №4	96,3	57,4	87,5	54,17	92,2	49,0	4,7	-5,17	79,6	44,4	91,3	32,61	95,6	51,1	4,3	18,49
СОШ №5	100	45,5	80	33,33	83,0	35,8	3	2,47	77,8	33,3	81,25	31,25	83,0	34,0	1,75	2,75
СОШ №6	98,5	69,7	85	41,67	92,9	55,4	7,9	13,73	97	78,8	81,82	38,18	87,1	48,4	5,28	10,22
СОШ №7	100	68,8	83,08	47,69	91,0	52,6	7,92	4,91	77,3	53,3	89,06	34,38	89,5	43,4	0,44	9,02
СОШ №9	96,1	40,8	95,52	43,28	90,3	38,9	-5,22	-4,38	80	36	87,88	30,3	88,9	45,8	1,02	15,5
СОШ №11	92,6	33,3	82,14	32,14	86,2	37,9	4,06	5,76	92,6	66,7	82,14	39,29	82,1	35,7	-0,04	-3,59
СОШ №12	90,6	41,5	86,67	37,78	88,2	47,1	1,53	9,32	77,4	26,4	84,44	37,78	81,6	34,7	-2,84	-3,08
СОШ №13	86,2	38,5	91,18	50,98	90,4	41,3	-0,78	-9,68	71,6	29,4	87,25	37,25	88,8	34,6	1,55	-2,65
СОШ №14	85,7	28,6	83,33	50	83,3	33,3	-0,03	-16,7	100	42,9	80	40	83,3	50,0	3,3	10
СОШ №15	83,3	38,9	88,89	32,59	97,2	34,8	8,31	2,21	80,3	32,7	85,61	32,37	93,1	52,1	7,49	19,73
СОШ №16	94,5	41,8	82,69	32,69	89,1	34,8	6,41	2,11	69,1	34,5	81,63	32,65	85,7	38,8	4,07	6,15
СОШ №17	86,7	36,7	88,24	38,24	87,5	37,5	-0,74	-0,74	84,8	39,4	81,25	34,38	89,2	32,4	7,95	-1,98
СОШ №18	77,8	29,6	89,66	44,83	84,0	32,0	-5,66	-12,83	81,5	29,6	88,46	38,46	87,1	38,7	-1,36	0,24
СОШ №19	75	16,7	81,82	36,36	88,9	33,3	7,08	-3,06	75	16,7	81,82	36,36	87,5	37,5	5,68	1,14
СОШ №20	82,5	28,6	81,36	45,76	83,6	32,7	2,24	-13,06	84,4	34,4	82,14	33,93	83,6	41,0	1,46	7,07
СОШ №21	84,6	17,9	91,43	45,71	86,1	38,9	-5,33	-6,81	73,7	23,7	88,57	34,29	86,5	32,4	-2,07	-1,89
СОШ №22	96	68	87,5	41,67	88,5	34,6	1	-7,07	96	64	92,31	42,31	91,7	41,7	-0,61	-0,61
СОШ №23	93,8	79,7	83,93	30,36	85,0	33,3	1,07	2,94	87,5	48,4	92,31	38,46	91,2	36,8	-1,11	-1,66
СОШ №24	91,8	44,7	90	45	94,0	42,2	4	-2,8	83,9	49,4	88	37,33	90,2	39,0	2,2	1,67
СОШ №25	100	30,8	83,33	33,33	81,8	31,8	-1,53	-1,53	80	20	81,82	36,36	83,3	33,3	1,48	-3,06
СОШ №26	92,5	46,3	82,43	39,19	85,4	35,4	2,97	-3,79	82,1	46,2	87,34	40,51	91,9	46,5	4,56	5,99
СОШ №27	85,7	28,6	84,62	30,77	86,7	46,7	2,08	15,93	85,7	42,9	84,62	30,77	86,7	33,3	2,08	2,53
СОШ №28	88,9	44,4	88,89	55,56	90,0	40,0	1,11	-15,56	77,8	33,3	88,89	33,33	80,0	50,0	-8,89	16,67
СОШ №29	88,5	40,7	92,16	51,96	91,6	53,3	-0,56	1,34	75	25	91,3	53,26	95,5	55,9	4,2	2,64
ОКРУГ	92,1	49	87,55	42,35	90,4	42,5	2,85	0,15	80,9	40	86,92	37,47	89,4	43,6	2,48	6,13

Анализ результатов ВПР по биологии в сравнении с результатами ВПР - 2020 (за курс 6 класса)

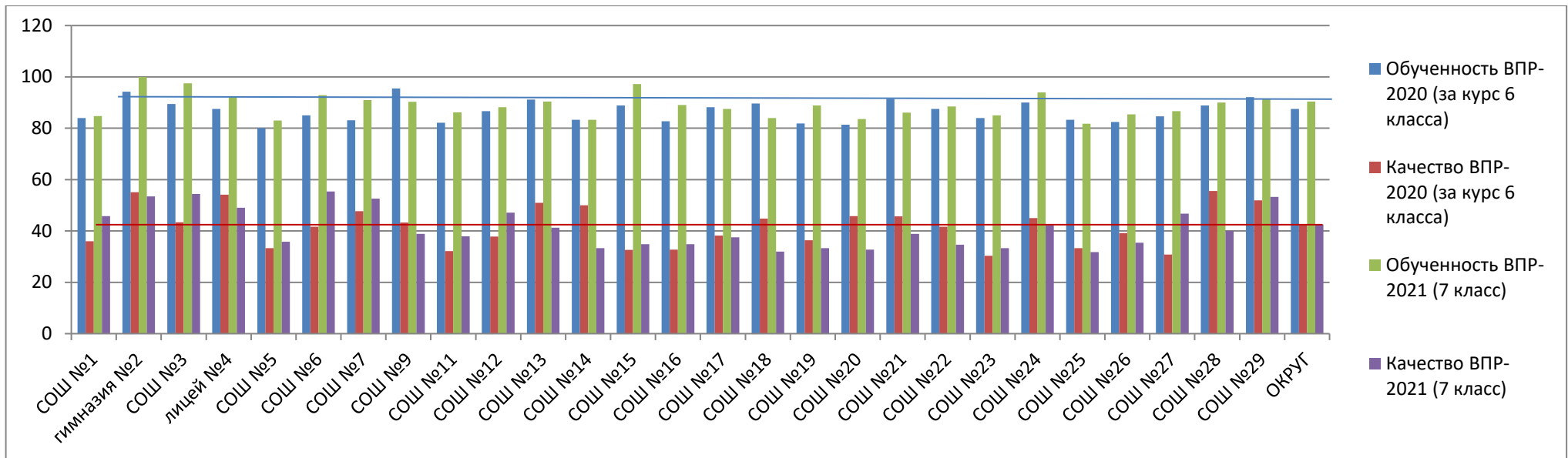

Анализ результатов ВПР по истории в сравнении с результатами ВПР - 2020 (за курс 6 класса)

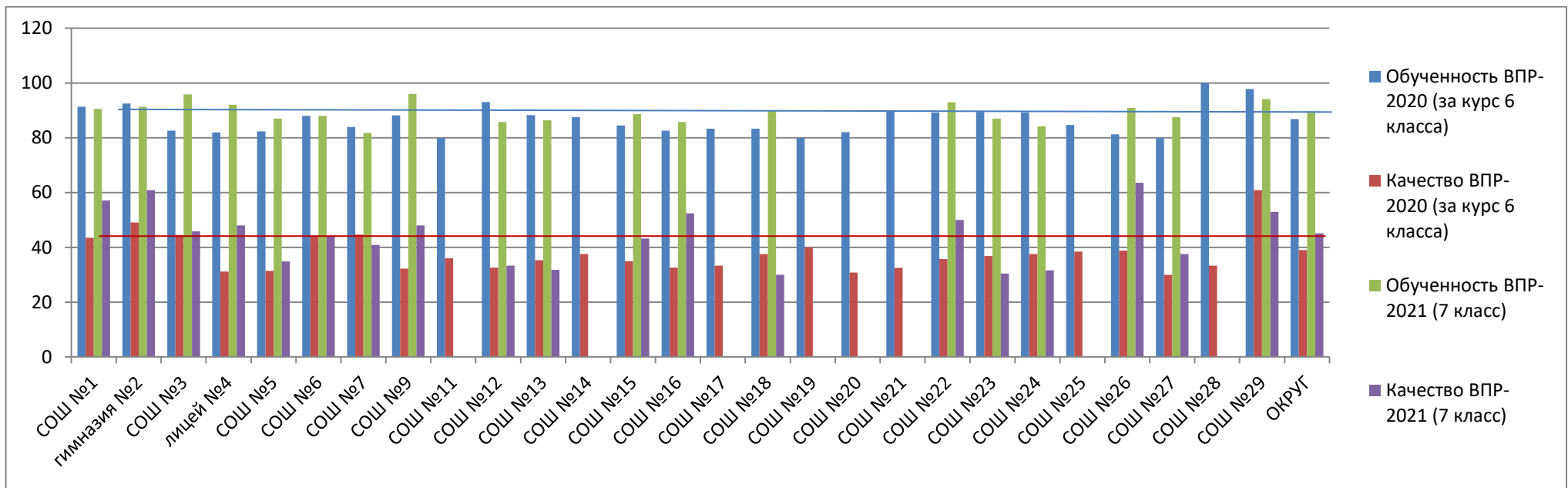

СРАВНИТЕЛЬНЫЙ АНАЛИЗ
результатов всероссийских проверочных работ 7 класс

Наименование ОУ	Обществознание				Разница показателей		География				Разница показателей	
	2020 год – 2021 год						2020 год – 2021 год					
	Обученность	Качество	Обученность	Качество	Обученность	Качество	Обученность	Качество	Обученность	Качество	Обученность	Качество
СОШ №1	86,54	38,46	84,5	43,1	-2,04	4,64	89,80	42,86	88,5	42,6	-1,3	-0,26
гимназия №2	94,12	52,94	95,6	51,5	1,48	-1,44	100,00	81,94	93,7	48,1	-6,3	-33,84
СОШ №3	85,00	35,00	88,6	43,0	3,6	8	96,20	50,63	87,7	42,5	-8,5	-8,13
лицей №4	84,78	32,61	88,2	39,2	3,42	6,59	87,76	53,06	97,6	53,7	9,84	0,64
СОШ №5	81,63	32,65	86,5	32,7	4,87	0,05	81,82	47,73	84,6	34,6	2,78	-13,13
СОШ №6	84,75	40,68	87,0	50,0	2,25	9,32	87,10	54,84	88,3	43,3	1,2	-11,54
СОШ №7	87,88	43,94	86,8	38,2	-1,08	-5,74	94,37	50,70	91,5	49,3	-2,87	-1,4
СОШ №9	88,24	45,59	88,7	39,4	0,46	-6,19	92,96	39,44	88,9	34,7	-4,06	-4,74
СОШ №11	82,76	34,48	86,7	33,3	3,94	-1,18	82,76	34,48	86,7	33,3	3,94	-1,18
СОШ №12	90,20	45,10	84,3	37,3	-5,9	-7,8	88,46	36,54	84,8	37,0	-3,66	0,46
СОШ №13	83,02	34,91	84,6	33,7	1,58	-1,21	90,29	37,86	90,7	36,4	0,41	-1,46
СОШ №14	83,33	33,33	83,3	50,0	-0,03	16,67	83,33	50,00	83,3	33,3	-0,03	-16,7
СОШ №15	84,21	33,08	88,6	40,0	4,39	6,92	92,75	36,96	90,7	38,6	-2,05	1,64
СОШ №16	82,61	30,43	85,1	44,7	2,49	14,27	82,69	38,46	89,1	37,0	6,41	-1,46
СОШ №17	83,87	35,48	85,7	40,0	1,83	4,52	88,24	35,29	86,1	33,3	-2,14	-1,99
СОШ №18	81,48	37,04	81,5	33,3	0,02	-3,74	85,71	35,71	85,2	40,7	-0,51	4,99
СОШ №19	81,82	36,36	88,9	33,3	7,08	-3,06	81,82	36,36	83,3	50,0	1,48	13,64
СОШ №20	80,70	38,60	83,9	33,9	3,2	-4,7	90,32	46,77	84,7	33,9	-5,62	-12,87
СОШ №21	90,63	43,75	88,9	36,1	-1,73	-7,65	94,29	40,00	92,3	33,3	-1,99	-6,7
СОШ №22	92,31	38,46	92,3	42,3	-0,01	3,84	92,31	42,31	84,6	42,3	-7,71	-0,01
СОШ №23	90,00	35,00	88,1	39,0	-1,9	4	91,53	55,93	87,5	33,9	-4,03	-22,03
СОШ №24	91,14	36,71	91,5	41,5	0,36	4,79	94,74	36,84	89,2	36,1	-5,54	-0,74
СОШ №25	83,33	33,33	83,3	33,3	-0,03	-0,03	82,61	34,78	81,0	33,3	-1,61	-1,48
СОШ №26	86,59	37,80	95,2	50,0	8,61	12,2	93,83	37,04	84,5	34,5	-9,33	-2,54
СОШ №27	85,71	35,71	85,7	50,0	-0,01	14,29	92,31	38,46	86,7	40,0	-5,61	1,54
СОШ №28	80,00	40,00	88,9	44,4	8,9	4,4	80,00	50,00	90,0	50,0	10	0
СОШ №29	96,81	56,38	95,3	52,8	-1,51	-3,58	97,12	75,96	95,2	68,6	-1,92	-7,36
ОКРУГ	86,84	39,19	88,5	41,4	1,66	2,21	91,38	46,91	89,1	41,2	-2,28	-5,71

Анализ результатов ВПР по общественному знанию в сравнении с результатами ВПР - 2020 (за курс 6 класса)

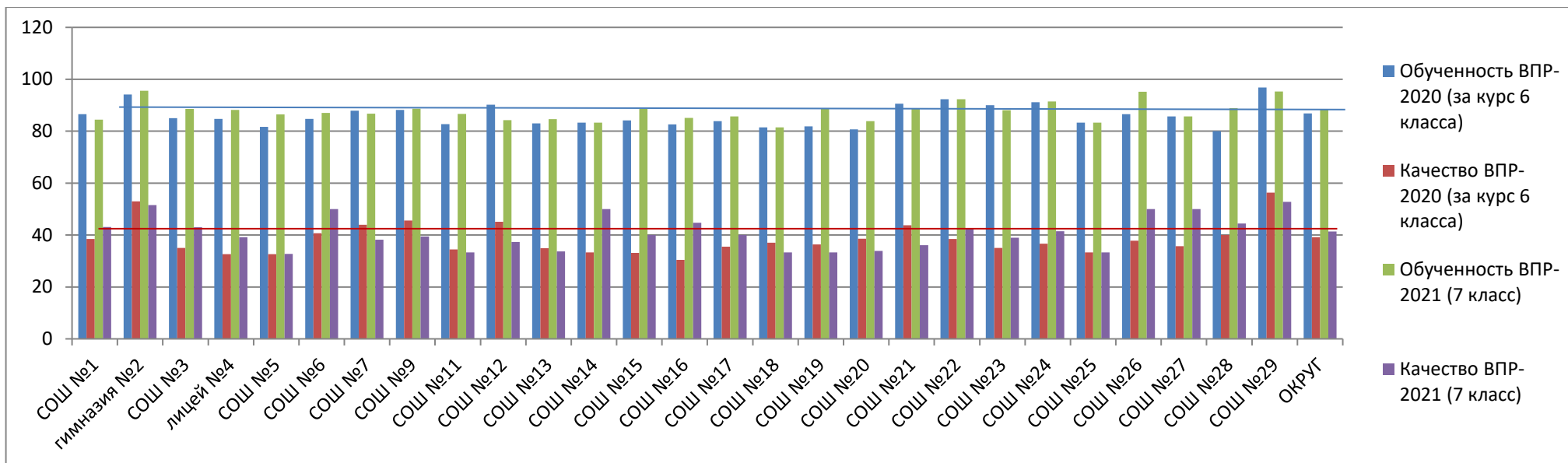

Анализ результатов ВПР по географии в сравнении с результатами ВПР - 2020 (за курс 6 класса)

